Sha Maison
積水ハウス品質のお部屋を シャーメゾン ショップ Shop

近鉄名古屋線
白子駅　徒歩13分

モバイルで見る

**2LDK**
**マンション**

家賃 **80,000 円**　共益費等 4,800 円

敷金 0 円　礼金 80,000 円

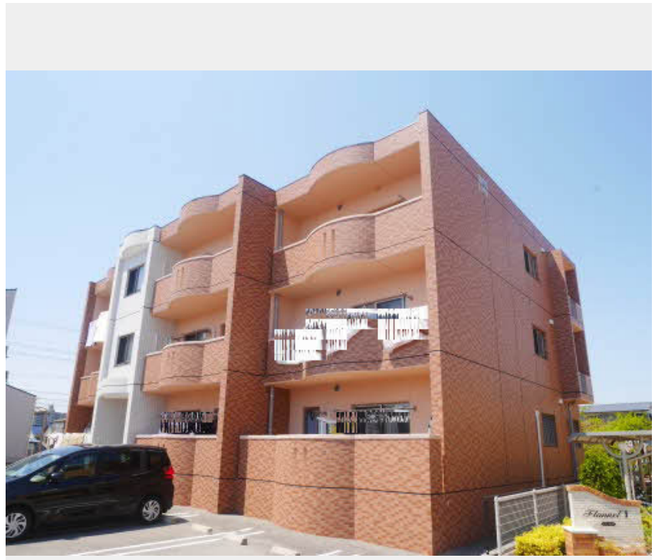

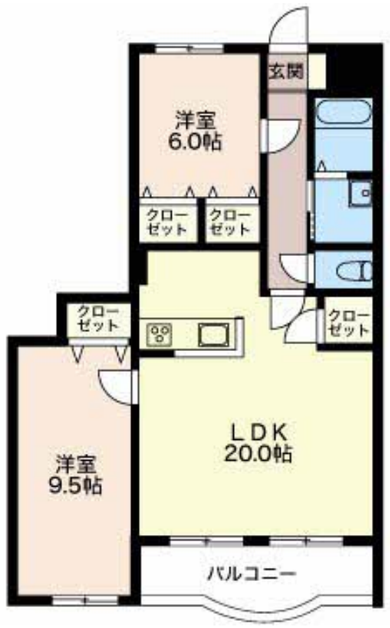

**この物件のオススメポイント**

南東向きの最上階2LDK。対面キッチンに浴室乾燥機も完備し、白子駅徒歩13分。

## この物件についている こだわり設備

- エレベーター
- 宅配BOX
- インターネット無料(WiFi付)
- オートロック
- TVモニター付きインターホン
- 浴室乾燥機
- 追い焚き給湯
- エアコン
- 対面キッチン
- コンロ
- 給湯設備
- 洗髪洗面台

駐車場あり／エレベーター／オートロック／ＬＧＢＴＱフレンドリー／高齢者対応可／インターネット無料（Ｗｉ－Ｆｉ対応）／宅配ＢＯＸ／エアコン（１台設置）／モニタ付ドアホン／トイレ（洗浄機能付便座）／給湯器（追焚機能付）／浴室乾燥機／洗髪洗面化粧台／グリル付きコンロ／対面キッチン／バス・トイレ（セパレイト）／照明器具

| | |
|---|---|
| 物件名 | フェリース 0302号室 |
| アクセス | 近鉄名古屋線 白子駅 徒歩13分 |
| 所在地 | 三重県鈴鹿市白子町 |
| ランドマーク | - |
| 間取り | 2LDK／洋室6 洋室9.5 ＬＤＫ20 (帖) |
| 専有面積 / 向き | 73.59㎡／南東 |
| 築年月 / 構造 | 2013年3月／鉄筋コンクリート・3階-3階建 |
| 入居 / 契約期間 | 2026年11月下旬／2年 |
| 駐車場 | 有（別途お問い合わせ下さい） |

**入居諸条件備考**

保証人不要プラン要加入／シャーメゾンライフＳＵＰＰＯＲＴ２４（月額１，３２０円税込）にご加入いただきます。／ご入居にかかる諸費用として、鍵交換費用（初回契約時） 19,800円（税込）／ハウスクリーニング費90,200円（税込）／諸費用4,850円が必要です。／火災保険へのご加入が条件となります。※ご入居中は、借家人賠償責任保険・個人賠償責任保険が付帯された火災保険へのご加入が必要となります。積水ハウス不動産グループでは、万一の事故の際、グループが連携して迅速に対応できる「シャーメゾンライフＧＵＡＲＤ」（*）へのご加入を推奨しております。*保険契約の取扱代理店は、積水ハウスシャーメゾンＰＭ中部（株）および積水ハウスシャーメゾンパートナーズ（株）となります。／積水ハウスシャーメゾンパートナーズの保証人不要プラン『らくらくパートナー』 に加入が必要です。［新規契約時］事務手数料：３３，０００円（税込）、［毎月］保証料：月額賃料等の２％／諸費用及びその他契約費用は別途打合せ／更新料：新賃料の1ヶ月分

No.3901039

※消費税は10%として計算しています。※掲載されている図面・写真等は、作成方法や撮影方法・時期などにより実際とは異なる場合があります。※家具や車などは、配置のイメージであり、賃貸物件に付属しておりません（家具家電付き等の表示があるものを除く）。


**ポイントがたまる**
住んでいるだけでポイントが貯まり、住替え時に家賃が最大3ヶ月分無料に!



**株式会社ニッショー　鈴鹿白子支店**
TEL:059-373-5211
FAX:　059-373-5355
三重県鈴鹿市南江島町１１番２５号メゾンルミエール１Ｆ
免許番号：国土交通大臣免許（１４）第２０１８号
所属団体：（公社）三重県宅地建物取引業協会／東海不動産公正取引協議会


取引形態
仲介