Sha Maison
積水ハウス品質のお部屋を シャーメゾン ショップ Shop

近鉄名古屋線
鼓ヶ浦駅　徒歩7分

1LDK
アパート

モバイルで見る

家賃 **57,000 円**　共益費等 **4,300 円**

敷金 **0 円**　礼金 **57,000 円**

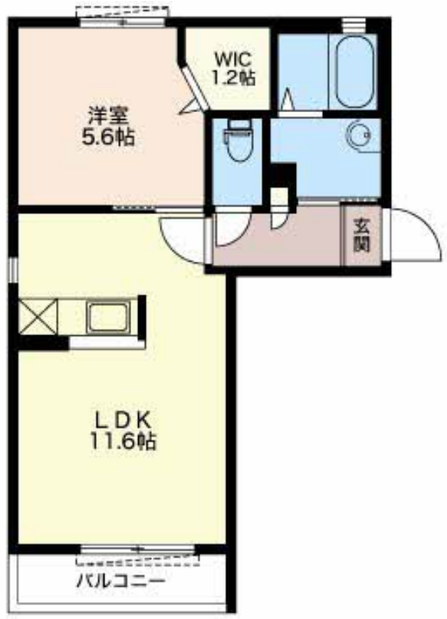

Wi-Fi
インターネット無料
Wi-Fi完備

積水ハウスの賃貸住宅 シャーメゾン
Sha Maison

この物件のオススメポイント

積水ハウスの賃貸住宅「シャーメゾン」です！

この物件についている こだわり設備

- インターネット無料(WiFi付)
- 防犯ガラス
- TVモニター付きインターホン
- 追い焚き給湯
- エアコン
- 対面キッチン
- 給湯設備
- 洗髪洗面台
- 温水洗浄便座
- フローリング付

駐車場あり／インターネット無料（Ｗｉ－Ｆｉ対応）／ＬＧＢＴＱフレンドリー／高齢者対応可／火災警報器（煙感知式）／防犯ガラス／フローリング／洗髪洗面化粧台／下駄箱／給湯器（追焚機能付）／エアコン（１台設置）／玄関鍵（①キー②ロック）／照明器具／バルコニー／モニタ付ドアホン／対面キッチン／トイレ（洗浄機能付便座）／バス・トイレ（セパレイト）

物件名	セミュー 0203号室
アクセス	近鉄名古屋線 鼓ヶ浦駅 徒歩7分
所在地	三重県鈴鹿市白子２丁目
ランドマーク	-
間取り	1LDK／洋室5.6 ＬＤＫ11.6 (帖)
専有面積 / 向き	40.62㎡／南西
築年月 / 構造	2006年11月／軽量鉄骨・2階-2階建
入居 / 契約期間	2026年11月下旬／2年
駐車場	有（別途お問い合わせ下さい）

入居諸条件備考

保証人不要プラン要加入／シャーメゾンライフＳＵＰＰＯＲＴ２４（月額１，３２０円税込）にご加入いただきます。／ご入居にかかる諸費用として、鍵交換費用（初回契約時） 19,800円（税込）／ハウスクリーニング費73,700円（税込）／諸費用1,250円が必要です。／火災保険へのご加入が条件となります。※ご入居中は、借家人賠償責任保険・個人賠償責任保険が付帯された火災保険へのご加入が必要となります。積水ハウス不動産グループでは、万一の事故の際、グループが連携して迅速に対応できる「シャーメゾンライフＧＵＡＲＤ」（*）へのご加入を推奨しております。*保険契約の取扱代理店は、積水ハウスシャーメゾンＰＭ中部（株）および積水ハウスシャーメゾンパートナーズ（株）となります。／積水ハウスシャーメゾンパートナーズの保証人不要プラン『らくらくパートナー』　に加入が必要です。［新規契約時］事務手数料：３３，０００円（税込）、［毎月］保証料：月額賃料等の２％／諸費用及びその他契約費用は別途打合せ／更新料：新賃料の1ヶ月分

No.2601542

※消費税は10%として計算しています。※掲載されている図面・写真等は、作成方法や撮影方法・時期などにより実際とは異なる場合があります。※家具や車などは、配置のイメージであり、賃貸物件に付属しておりません（家具家電付き等の表示があるものを除く）。

ポイントがたまる
住んでいるだけでポイントが貯まり、住替え時に家賃が最大3ヶ月分無料に！

株式会社ニッショー　鈴鹿白子支店
TEL:059-373-5211
FAX:　059-373-5355
三重県鈴鹿市南江島町１１番２５号メゾンルミエール１Ｆ
免許番号：国土交通大臣免許（１４）第２０１８号
所属団体：（公社）三重県宅地建物取引業協会／東海不動産公正取引協議会

取引形態
仲介