Sha Maison
積水ハウス品質のお部屋を シャーメゾン ショップ Shop

近鉄山田線
松阪駅　徒歩13分

2DK
アパート

家賃 **52,000 円**　共益費等 **4,000 円**

敷金 **0 円**　礼金 **52,000 円**

モバイルで見る

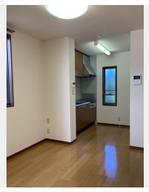

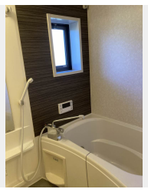

積水ハウスの賃貸住宅 シャーメゾン
Sha Maison

この物件のオススメポイント

積水ハウスの賃貸住宅「シャーメゾン」です！

この物件についている こだわり設備

- 宅配BOX
- インターネット無料(WiFi付)
- 防犯カメラ
- TVモニター付きインターホン
- エアコン
- 室内物干
- 洗髪洗面台
- 温水洗浄便座

駐車場あり／ＢＳ／インターネット無料（Ｗｉ－Ｆｉ対応）／ＬＧＢＴＱフレンドリー／高齢者対応可／宅配ＢＯＸ／防犯カメラ／シャワー／下駄箱／雨戸／エアコン（１台設置）／洗髪洗面化粧台／モニタ付ドアホン／室内物干し／エアコン（２台設置）／トイレ（洗浄機能付便座）／洗面所棚／トイレ収納棚／玄関クローゼット／バス・トイレ（セパレイト）／都市ガス

物件名	ファミーユスズキ E105号室	間取り	2DK／洋室6 洋室5.8 ＤＫ6.6 (帖)
アクセス	近鉄山田線 松阪駅 徒歩13分	専有面積 / 向き	44.33㎡／南西
所在地	三重県松阪市中央町	築年月 / 構造	2004年3月／軽量鉄骨・1階-2階建
		入居 / 契約期間	2026年12月上旬／2年
ランドマーク	-	駐車場	有（別途お問い合わせ下さい）

入居諸条件備考

保証人不要プラン要加入／シャーメゾンライフＳＵＰＰＯＲＴ２４（月額１，３２０円税込）にご加入いただきます。／ご入居にかかる諸費用として、鍵交換費用（初回契約時） 19,800円（税込）／ハウスクリーニング費106,700円（税込）／諸費用1,085円が必要です。／火災保険へのご加入が条件となります。※ご入居中は、借家人賠償責任保険・個人賠償責任保険が付帯された火災保険へのご加入が必要となります。積水ハウス不動産グループでは、万一の事故の際、グループが連携して迅速に対応できる「シャーメゾンライフＧＵＡＲＤ」（*）へのご加入を推奨しております。*保険契約の取扱代理店は、積水ハウスシャーメゾンＰＭ中部（株）および積水ハウスシャーメゾンパートナーズ（株）となります。／積水ハウスシャーメゾンパートナーズの保証人不要プラン『らくらくパートナー』　に加入が必要です。［新規契約時］事務手数料：３３，０００円（税込）、［毎月］保証料：月額賃料等の２％／諸費用及びその他契約費用は別途打合せ／更新料：新賃料の1ヶ月分

No.2302743

※消費税は10%として計算しています。※掲載されている図面・写真等は、作成方法や撮影方法・時期などにより実際とは異なる場合があります。※家具や車などは、配置のイメージであり、賃貸物件に付属しておりません（家具家電付き等の表示があるものを除く）。

ポイントがたまる
住んでいるだけでポイントが貯まり、住替え時に家賃が最大3ヶ月分無料に!

株式会社ニッショー　松阪支店
TEL:0598-50-0255
FAX:　0598-50-0261
三重県松阪市朝日町一区１０番地２６
免許番号：国土交通大臣免許（１４）第２０１８号
所属団体：（公社）三重県宅地建物取引業協会／東海不動産公正取引協議会

取引形態
仲介