Sha Maison
積水ハウス品質のお部屋を シャーメゾン ショップ Shop

ＪＲ参宮線
五十鈴ヶ丘駅　距離2.3km

モバイルで見る

2DK
アパート

家賃 **42,000 円**　共益費等 4,000 円

敷金 0 円　礼金 42,000 円

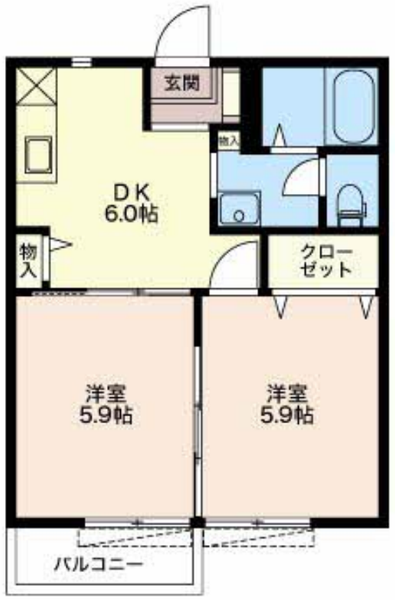

積水ハウスの賃貸住宅 シャーメゾン
Sha Maison

この物件のオススメポイント

積水ハウスの賃貸住宅「シャーメゾン」です！

この物件についている こだわり設備

- 宅配BOX
- インターネット無料(WiFi付)
- TVモニター付きインターホン
- 追い焚き給湯
- エアコン
- 給湯設備
- 温水洗浄便座

駐車場あり／インターネット無料（Ｗｉ－Ｆｉ対応）／ＬＧＢＴＱフレンドリー／高齢者対応可／宅配ＢＯＸ／エアコン（１台設置）／照明器具／雨戸／給湯器（追焚機能付）／バス・トイレ（セパレイト）／モニタ付ドアホン／トイレ（洗浄機能付便座）／下駄箱／洗面化粧台／都市ガス

物件名	セゾンクレール F201号室
アクセス	ＪＲ参宮線 五十鈴ヶ丘駅 距離2.3km 近鉄山田線 伊勢市駅 バス12分、神社港 バス停 徒歩2分
所在地	三重県伊勢市神社港
ランドマーク	-
間取り	2DK／洋室5.9 洋室5.9 ＤＫ6 (帖)
専有面積 / 向き	38.83㎡／南
築年月 / 構造	1998年6月／軽量鉄骨・2階-2階建
入居 / 契約期間	2026年12月中旬／2年
駐車場	有（別途お問い合わせ下さい）

入居諸条件備考

保証人不要プラン要加入／シャーメゾンライフＳＵＰＰＯＲＴ２４（月額１，３２０円税込）にご加入いただきます。／ご入居にかかる諸費用として、鍵交換費用（初回契約時） 19,800円（税込）／ハウスクリーニング費90,200円（税込）／諸費用500円が必要です。／火災保険へのご加入が条件となります。※ご入居中は、借家人賠償責任保険・個人賠償責任保険が付帯された火災保険へのご加入が必要となります。積水ハウス不動産グループでは、万一の事故の際、グループが連携して迅速に対応できる「シャーメゾンライフＧＵＡＲＤ」（*）へのご加入を推奨しております。*保険契約の取扱代理店は、積水ハウスシャーメゾンＰＭ中部（株）および積水ハウスシャーメゾンパートナーズ（株）となります。／積水ハウスシャーメゾンパートナーズの保証人不要プラン『らくらくパートナー』　に加入が必要です。［新規契約時］事務手数料：３３，０００円（税込）、［毎月］保証料：月額賃料等の２％／諸費用及びその他契約費用は別途打合せ／更新料：新賃料の1ヶ月分

No.1601343

※消費税は10%として計算しています。※掲載されている図面・写真等は、作成方法や撮影方法・時期などにより実際とは異なる場合があります。※家具や車などは、配置のイメージであり、賃貸物件に付属しておりません（家具家電付き等の表示があるものを除く）。

ポイントがたまる
住んでいるだけでポイントが貯まり、住替え時に家賃が最大3ヶ月分無料に!

エイブルネットワーク伊勢店
TEL:0596-66-7878
FAX:　0596-66-4545
三重県伊勢市吹上１－７－７きりん第６ビル１Ｆ
免許番号：三重県知事免許（７）第２５２２号
所属団体：（公社）全日本不動産協会　三重県本部／東海不動産公正取引協議会

取引形態
仲介