Sha Maison
積水ハウス品質のお部屋を シャーメゾン ショップ Shop

近鉄名古屋線
近鉄四日市駅　徒歩12分

モバイルで見る

1LDK
マンション

家賃 **107,000 円**　共益費等 8,000 円

敷金 0 ヶ月　礼金 2 ヶ月

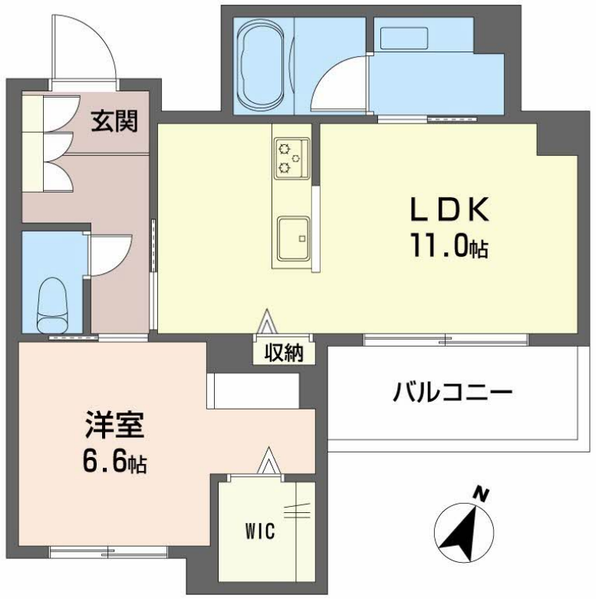

積水ハウスの賃貸住宅 シャーメゾン
Sha Maison

この物件のオススメポイント

この物件についている こだわり設備

- 太陽光発電
- 断熱等性能等級７
- 高遮音床システム
- 犬/猫相談可
- 屋内共用廊下タイプ
- エレベーター
- 宅配BOX
- スマートロック
- インターネット無料(WiFi付)
- オートロック
- 防犯ガラス
- 電動シャッター

駐車場あり／インターネット無料（Ｗｉ－Ｆｉ対応）／エレベーター／ゴミ集積場（敷地内）／オートロック・自動ドア／宅配ＢＯＸ／高遮音床システム「ＳＨＡＩＤＤ５５」／ペット相談可（犬・猫可）／共用玄関ドア／植栽／街路灯／駐輪場／駐輪場（屋根付き）／散水栓／屋外共用水栓／高齢者対応可／階段灯／ＬＧＢＴＱフレンドリー／太陽光発電／ホテルライク／スマートロック／カラーモニタ付ドアホン／対面キッチン／３口コンロ／浴室乾燥機（暖房乾燥）／洗面化粧台／トイレ（暖房洗浄便座）／エアコン（２台設置）／Low-E複層ガラス／物干し／室内物干し／バルコニー／アクセントクロス／人感センサーライト／給湯箇所（浴室・台所・洗面所）／バス・トイレ（セパレイト）／シャワー／２４Ｈ換気システム／ＡＰ用フローリング／トイレ幕板収納／トイレ棚手摺／エコジョーズ／給湯器

物件名	南浜田レジデンス 0201号室
アクセス	近鉄名古屋線 近鉄四日市駅 徒歩12分 近鉄名古屋線 新正駅 徒歩11分
所在地	三重県四日市市南浜田町
ランドマーク	-
間取り	1LDK／洋室6.6 ＬＤＫ11 (帖)
専有面積 / 向き	45.38㎡／南東
築年月 / 構造	2027年1月／重量鉄骨・2階-4階建
入居 / 契約期間	2027年1月中旬／2年
駐車場	有（別途お問い合わせ下さい）

入居諸条件備考

内覧・契約については、貸主の指定する仲介業者を介して行いますので、所定の仲介手数料が必要となります。／保証人不要プラン要加入／シャーメゾンライフＳＵＰＰＯＲＴ２４（月額１，３２０円税込）にご加入いただきます。／ご入居にかかる諸費用として、スマートロック設定費用16,500円（税込）／ハウスクリーニング費79,200円（税込）が必要です。／火災保険へのご加入が条件となります。※ご入居中は、借家人賠償責任保険・個人賠償責任保険が付帯された火災保険へのご加入が必要となります。積水ハウス不動産グループでは、万一の事故の際、グループが連携して迅速に対応できる「シャーメゾンライフＧＵＡＲＤ」（*）へのご加入を推奨しております。*保険契約の取扱代理店は、積水ハウスシャーメゾンＰＭ中部（株）および積水ハウスシャーメゾンパートナーズ（株）となります。／積水ハウスシャーメゾンパートナーズの保証人不要プラン『らくらくパートナー』に加入が必要です。［新規契約時］事務手数料：３３，０００円（税込）、［毎月］保証料：月額賃料等の２％／諸費用及びその他契約費用は別途打合せ／更新料：旧賃料の1ヶ月分

No.7500574

※消費税は10%として計算しています。※掲載されている図面・写真等は、作成方法や撮影方法・時期などにより実際とは異なる場合があります。※家具や車などは、配置のイメージであり、賃貸物件に付属しておりません（家具家電付き等の表示があるものを除く）。

ポイントがたまる
住んでいるだけでポイントが貯まり、住替え時に家賃が最大3ヶ月分無料に!

積水ハウスシャーメゾンＰＭ中部株式会社四日市賃貸営業所
TEL:0570-021-213
FAX: 059-354-7065
三重県四日市市安島２丁目１０－１６ミッドビルディング四日市１階
免許番号：国土交通大臣免許（１１）第２９６１号
所属団体：東海不動産公正取引協議会／（公財）日本賃貸住宅管理協会

取引形態
貸主