Sha Maison
積水ハウス品質のお部屋を シャーメゾン ショップ Shop

近鉄湯の山線
伊勢松本駅　徒歩10分

モバイルで見る

3DK
マンション

家賃 **54,000 円**　共益費等 4,000 円

敷金 0 円　礼金 35,000 円

画像準備中

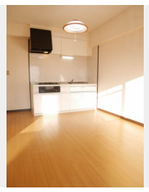

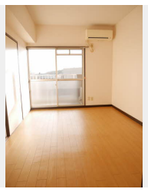

この物件のオススメポイント

駐車場料金４，４００円（税込）／２台目の申し込みはお問い合わせください安心の２４時間緊急時対応受付。

この物件についている こだわり設備

- TVモニター付きインターホン
- コンロ
- 給湯設備
- 追い焚き給湯
- 温水洗浄便座
- エアコン

駐車場あり／掲示板／ゴミ集積場（敷地内）／駐輪場／ＬＧＢＴＱフレンドリー／高齢者対応可／エアコン／バルコニー／火災警報器（煙感知式）／玄関鍵（ディンプルキー）／インターホン／照明器具／カラーモニタ付ドアホン／コンロ／給湯器（追焚機能付）／トイレ（洗浄機能付便座）

物件名	レジデンス大井手 3C号室	間取り	3DK／和室6 洋室6 洋室5 ＤＫ8.9 (帖)
アクセス	近鉄湯の山線 伊勢松本駅 徒歩10分	専有面積 / 向き	57.54㎡／南
所在地	三重県四日市市大井手２丁目	築年月 / 構造	1986年9月／鉄筋コンクリート・3階-4階建
		入居 / 契約期間	即時／2年
ランドマーク	-	駐車場	有（別途お問い合わせ下さい）

入居諸条件備考

保証人不要プラン要加入／シャーメゾンライフＳＵＰＰＯＲＴ２４要加入／更新料29,000円　鍵交換料16,500円　町内会入会金3,000円　ハウスクリーニング費54,000円　諸費用2,080円／火災保険へのご加入が条件となります。※ご入居中は、借家人賠償責任保険・個人賠償責任保険が付帯された火災保険へのご加入が必要となります。積水ハウス不動産グループでは、万一の事故の際、グループが連携して迅速に対応できる「シャーメゾンライフＧＵＡＲＤ」（*）へのご加入を推奨しております。*保険契約の取扱代理店は、積水ハウス不動産中部（株）および積水ハウス不動産パートナーズ（株）となります。／積水ハウス不動産パートナーズの保証人不要プラン『らくらくパートナー』　に加入が必要です。［新規契約時］事務手数料：３３，０００円（税込）、［毎月］保証料：月額賃料等の２％／諸費用及び、契約に要する費用は別途打合せ／更新料：29,000円

※消費税は10%として計算しています。※掲載されている図面・写真等は、作成方法や撮影方法・時期などにより実際とは異なる場合があります。※家具や車などは、配置のイメージであり、賃貸物件に付属しておりません（家具家電付き等の表示があるものを除く）。

ポイントがたまる
住んでいるだけでポイントが貯まり、住替え時に家賃が最大3ヶ月分無料に!

エイブルネットワーク四日市中央店
TEL:059-356-0505
FAX:　059-355-2727
三重県四日市市城東町２２－９
免許番号：三重県知事免許（６）第２５２２号
所属団体：（公社）全日本不動産協会　三重県本部／東海不動産公正取引協議会

取引形態
仲介