Sha Maison
積水ハウス品質のお部屋を シャーメゾン ショップ Shop

近鉄湯の山線
中川原駅　徒歩10分

モバイルで見る

3DK
アパート

家賃 **45,000 円**　共益費等 4,300 円

敷金 0 円　礼金 45,000 円

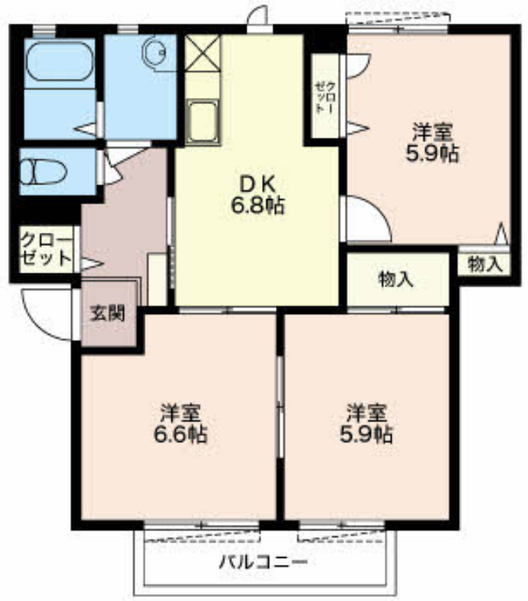

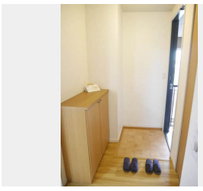

積水ハウスの賃貸住宅 シャーメゾン
Sha Maison

この物件のオススメポイント

積水ハウスの賃貸住宅「シャーメゾン」です！

この物件についている こだわり設備

- インターネット無料(WiFi付)
- TVモニター付きインターホン
- 追い焚き給湯
- エアコン
- 給湯設備
- 洗髪洗面台
- 温水洗浄便座

駐車場あり／ＣＡＴＶ／ゴミ集積場（敷地内）／駐輪場／ＬＧＢＴＱフレンドリー／高齢者対応可／インターネット無料（Ｗｉ－Ｆｉ対応）／火災警報器（煙感知式）／下駄箱／洗髪洗面化粧台／エアコン（１台設置）／バルコニー／シャワー／照明器具／玄関鍵（ディンプルキー）／カラーモニタ付ドアホン／給湯器（追焚機能付）／トイレ（洗浄機能付便座）／バス・トイレ（セパレイト）

物件名	サニーアーク C202号室
アクセス	近鉄湯の山線 中川原駅 徒歩10分
所在地	三重県四日市市伊倉３丁目
ランドマーク	-
間取り	3DK／洋室6.6 洋室5.9 洋室5.9 ＤＫ6.8 (帖)
専有面積 / 向き	56.72㎡／南東
築年月 / 構造	2000年3月／軽量鉄骨・2階-2階建
入居 / 契約期間	2026年11月上旬／2年
駐車場	有（別途お問い合わせ下さい）

入居諸条件備考

保証人不要プラン要加入／シャーメゾンライフＳＵＰＰＯＲＴ２４（月額１，３２０円税込）にご加入いただきます。／ご入居にかかる諸費用として、鍵交換費用（初回契約時） 16,500円（税込）／ハウスクリーニング費84,700円（税込）／諸費用1,690円が必要です。／火災保険へのご加入が条件となります。※ご入居中は、借家人賠償責任保険・個人賠償責任保険が付帯された火災保険へのご加入が必要となります。積水ハウス不動産グループでは、万一の事故の際、グループが連携して迅速に対応できる「シャーメゾンライフＧＵＡＲＤ」（*）へのご加入を推奨しております。*保険契約の取扱代理店は、積水ハウスシャーメゾンＰＭ中部（株）および積水ハウスシャーメゾンパートナーズ（株）となります。／積水ハウスシャーメゾンパートナーズの保証人不要プラン『らくらくパートナー』　に加入が必要です。［新規契約時］事務手数料：３３，０００円（税込）、［毎月］保証料：月額賃料等の２％／諸費用及びその他契約費用は別途打合せ／更新料：新賃料の1ヶ月分

No.1902940

※消費税は10%として計算しています。※掲載されている図面・写真等は、作成方法や撮影方法・時期などにより実際とは異なる場合があります。※家具や車などは、配置のイメージであり、賃貸物件に付属しておりません（家具家電付き等の表示があるものを除く）。

ポイントがたまる
住んでいるだけでポイントが貯まり、住替え時に家賃が最大3ヶ月分無料に!

株式会社ミニミニ三重　四日市店
TEL:059-354-4132
FAX:　059-354-5132
三重県四日市市浜田町５－１２第二加藤ビル１Ｆ
免許番号：三重県知事免許（１）第３６９０号
所属団体：（公社）三重県宅地建物取引業協会／東海不動産公正取引協議会

取引形態
仲介