ShaMaison
積水ハウス品質のお部屋を シャーメゾン ショップ Shop

近鉄京都線
新祝園駅　徒歩6分

1LDK
マンション

家賃 **80,000 円**　　共益費等 8,000 円

敷金 20,000 円　　契約一時金 2 ヶ月

モバイルで見る





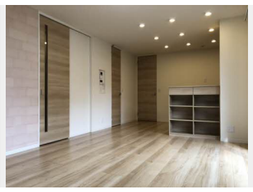





積水ハウスの賃貸住宅　シャーメゾン
ShaMaison

この物件の**オススメポイント**

お部屋探しなら、まずは「シャーメゾン」をチェック！

この物件についている こだわり設備

- 耐震等級3
- 高遮音床システム
- インターネット無料(WiFi付)
- オートロック
- 防犯カメラ
- TVモニター付きインターホン
- WIC・納戸
- 浴室乾燥機
- 追い焚き給湯
- エアコン
- 3口コンロ
- コンロ

駐車場あり／ＣＡＴＶ（ｅｏ光ＴＶ）／オートロック／掲示板／耐震等級３／散水栓／ゴミ集積場（敷地内）／駐輪場（屋根付き）／高遮音床システム「ＳＨＡＩＤＤ５５」／防犯カメラ／消火器／外周フェンス／植栽／インターネット対応／インターネット無料（Ｗｉ－Ｆｉ対応）／ＬＧＢＴＱフレンドリー／高齢者対応可／玄関鍵（オプナス）／カラーモニタ付ドアホン／電話配管有／システムキッチン／３口フラットコンロ／給湯器（追焚機能付）／給湯箇所（浴室・台所・洗面所）／ユニットバス　１４１８／浴室乾燥機（暖房乾燥）／洗髪洗面化粧台／洗濯機置場（室内）／物干し／トイレ（暖房洗浄消臭機能付便座）／エアコン　１台／断熱複層ガラス／フローリング／網戸／雨戸（シャッタータイプ）／ウォークインクローゼット／人感センサー付玄関灯／スライディングスクリーン／自動火災警報

物件名	グランツ 0102号室
アクセス	近鉄京都線 新祝園駅 徒歩6分 ＪＲ片町線 祝園駅 徒歩6分
所在地	京都府相楽郡精華町祝園西１丁目３６番地２
ランドマーク	-
間取り	1LDK／洋室5.9 ＬＤＫ13.6 (帖)
専有面積 / 向き	47.74㎡／南
築年月 / 構造	2018年7月下旬／重量鉄骨・1階-3階建
入居 / 契約期間	2027年2月中旬／2年
駐車場	駐車場空有り／月5500円

入居諸条件備考

契約一時金は契約時に借主より貸主に支払われ返還されないお金です。／24時間365日緊急時対応受付物件：専用部分内の住まいのトラブルは「シャーメゾンライフＳＵＰＰＯＲＴ２４」（月額１，３２０円税込）にご加入いただきます。／ご入居にかかる諸費用として、クリーニング特約料（初回契約時） 53,000円（税込），鍵交換費用（初回契約時） 22,000円（税込）が必要です。／火災保険へのご加入が条件となります。※ご入居中は、借家人賠償責任保険・個人賠償責任保険が付帯された火災保険へのご加入が必要となります。積水ハウス不動産グループでは、万一の事故の際、グループが連携して迅速に対応できる「シャーメゾンライフＧＵＡＲＤ」（*）へのご加入を推奨しております。*保険契約の取扱代理店は、積水ハウスシャーメゾンＰＭ関西（株）および積水ハウスシャーメゾンパートナーズ（株）となります。／積水ハウスシャーメゾンパートナーズの保証人不要プラン『らくらくパートナー』　に加入が必要です。［新規契約時］事務手数料：３３，０００円（税込）、［毎月］保証料：月額賃料等の２％／諸費用及びその他契約費用は別途打合せ／更新料：新賃料の1ヶ月分

No.000619700102

※消費税は10%として計算しています。※掲載されている図面・写真等は、作成方法や撮影方法・時期などにより実際とは異なる場合があります。※家具や車などは、配置のイメージであり、賃貸物件に付属しておりません（家具家電付き等の表示があるものを除く）。

ポイントがたまる
住んでいるだけでポイントが貯まり、住替え時に家賃が最大3ヶ月分無料に!

らくらくパートナー
気分も手間もお財布も、らくらく。保証人不要のらくらくパートナー

株式会社京都ベストホーム　木津駅前店
TEL:0774-71-8986
FAX:　0774-73-9360
京都府木津川市木津駅前１丁目４０番地
免許番号：京都府知事（４）第１２１７４号
所属団体：公益社団法人全日本不動産協会　京都府本部／公益社団法人近畿地区不動産公正取引協議会

取引形態
仲介