Sha Maison
積水ハウス品質のお部屋を シャーメゾン ショップ Shop

阪急電鉄阪急京都線
東向日駅　徒歩4分

1LDK
マンション

家賃 **89,000 円**　　共益費等 7,000 円

敷金 30,000 円　　契約一時金 200,000 円

モバイルで見る

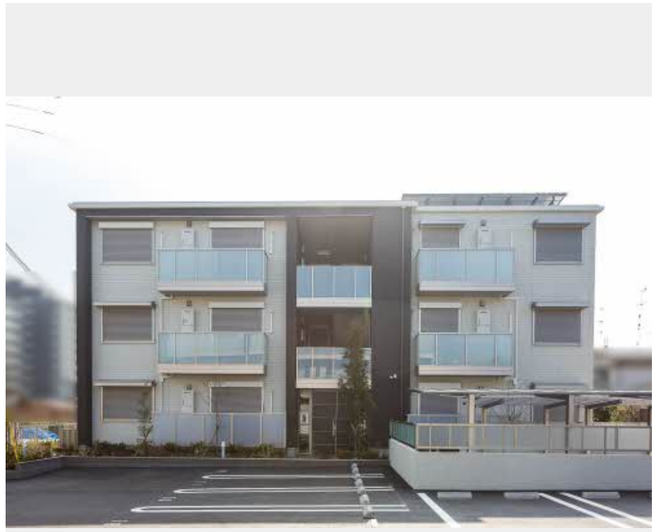

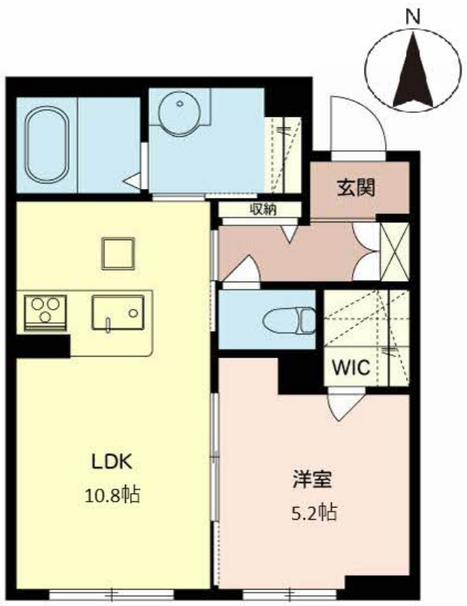







積水ハウスの賃貸住宅　シャーメゾン
Sha Maison

この物件の**オススメポイント**

この物件についている こだわり設備

- 高遮音床システム
- インターネット無料(WiFi付)
- オートロック
- 防犯カメラ
- TVモニター付きインターホン
- 専用庭
- WIC・納戸
- 浴室乾燥機
- エアコン
- 対面キッチン
- 3口コンロ
- コンロ

駐車場あり／ＣＡＴＶ（ｅｏ光ＴＶ）／オートロック／階段灯／散水栓／駐輪場（屋根付き）／高遮音床システム「ＳＨＡＩＤＤ５５」／防犯カメラ／消火器／インターネット対応／インターネット無料（Ｗｉ－Ｆｉ対応）／受水槽（個別）／ＬＧＢＴＱフレンドリー／高齢者対応可／玄関鍵（①キー②ロック）／玄関鍵（オプナス）／カラーモニタ付ドアホン／電話配管有／システムキッチン／コミュニケーションキッチン／３口ガスコンロ／エコジョーズ／給湯箇所（浴室・台所・洗面所）／バス・トイレ（セパレイト）／ユニットバス１４１８／２４Ｈ換気システム／浴室乾燥機（暖房乾燥）／カウンタ洗面／洗濯機置場（室内）／トイレ（暖房洗浄便座）／エアコン　１台／断熱複層ガラス／フローリング／雨戸（シャッタータイプ）／ウッドデッキ／ウォークインクローゼット／床下収納庫（１階のみ）

物件名	ＭＡＳＴ　ＣＯＵＲＴ　東向日 A103号室
アクセス	阪急電鉄阪急京都線 東向日駅 徒歩4分 ＪＲ東海道本線 向日町駅 徒歩10分
所在地	京都府向日市寺戸町向畑３１－２
ランドマーク	-
間取り	1LDK／洋室5.2 ＬＤＫ10.8 (帖)
専有面積 / 向き	42.09㎡／南
築年月 / 構造	2018年1月下旬／重量鉄骨・1階-3階建
入居 / 契約期間	2027年1月中旬／2年
駐車場	駐車場空有り／～月11000円 駐車場敷金別途要

入居諸条件備考

契約一時金は契約時に借主より貸主に支払われ返還されないお金です。／24時間365日緊急時対応受付物件：専用部分内の住まいのトラブルは「シャーメゾンライフＳＵＰＰＯＲＴ２４」（月額１，３２０円税込）にご加入いただきます。／ご入居にかかる諸費用として、クリーニング特約料（初回契約時） 55,000円（税込），鍵交換費用（初回契約時） 16,500円（税込）が必要です。／火災保険へのご加入が条件となります。※ご入居中は、借家人賠償責任保険・個人賠償責任保険が付帯された火災保険へのご加入が必要となります。積水ハウス不動産グループでは、万一の事故の際、グループが連携して迅速に対応できる「シャーメゾンライフＧＵＡＲＤ」（*）へのご加入を推奨しております。*保険契約の取扱代理店は、積水ハウスシャーメゾンＰＭ関西（株）および積水ハウスシャーメゾンパートナーズ（株）となります。／積水ハウスシャーメゾンパートナーズの保証人不要プラン『らくらくパートナー』　に加入が必要です。［新規契約時］事務手数料：３３，０００円（税込）、［毎月］保証料：月額賃料等の２％／諸費用及びその他契約費用は別途打合せ／駐輪は１戸につき２台までとし、内１台は原付（～１２５ｃｃ）可とします。／更新料：新賃料の1ヶ月分

No.00058180A103

※消費税は10%として計算しています。※掲載されている図面・写真等は、作成方法や撮影方法・時期などにより実際とは異なる場合があります。※家具や車などは、配置のイメージであり、賃貸物件に付属しておりません（家具家電付き等の表示があるものを除く）。

ポイントがたまる
住んでいるだけでポイントが貯まり、住替え時に家賃が最大3ヶ月分無料に!

らくらくパートナー
気分も手間もお財布も、らくらく。保証人不要のらくらくパートナー

株式会社京都ライフ
TEL:075-957-4800
FAX:　075-957-2727

長岡店
京都府長岡京市開田３丁目１－２４
免許番号：京都府知事（１１）第００６３５３号
所属団体：公益社団法人京都府宅地建物取引業協会／公益社団法人近畿地区不動産公正取引協議会

取引形態
仲介