

# Sha Maison

積水ハウス品質のお部屋を シャーメゾン ショップ Shop

阪急電鉄阪急京都線

西京極駅 徒歩15分

📱 モバイルで見る



**1R**  
アパート

家賃 **45,000 円**

共益費等 **0 円**

敷金 **20,000 円**

契約一時金 **70,000 円**

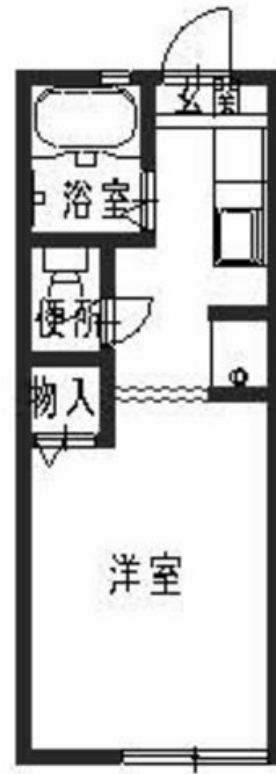
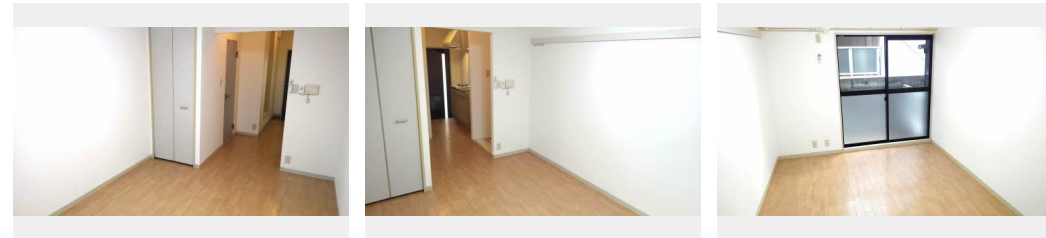

積水ハウスの賃貸住宅 シャーメゾン  
**Sha Maison**

🏠  
この物件の  
オススメ  
ポイント

☆積水ハウス施工。人気のシャーメゾンです。／無料  
Wi-Fi設備完備。入居後すぐにご利用いただけます。  
／U-NEXT見放題動画が無料でご視聴いただけます。

📌 この物件についている **こだわり設備**



インターネット  
無料(WiFi付)



動画視聴  
サービス



給湯設備



エアコン

VHF・UHF・BS／ゴミ集積場(敷地外)／動画視聴サービス／インターネット無料  
(Wi-Fi対応)／インターネット対応／LGBTQフレンドリー／高齢者対応可／エアコン 1台  
／ドアテレホン／給湯器(ガス)／バス・トイレ(セパレート)

入居諸条件備考

契約一時金は契約時に借主より貸主に支払われ返還されないお金です。／更新料：20,000円／24時間365日緊急時対応受付物件：専用部分内の住まいのトラブルは「シャーメゾンライフSUPPORT24」(月額880円税込)へ別途加入要／上記入居諸条件以外に、クリーニング特約料(初回契約時)33,000円(税込)、鍵交換費用(初回契約時)13,200円(税込)が必要です。／火災保険へのご加入が条件となります。＊ご入居中は、借家人賠償責任保険・個人賠償責任保険が付帯された火災保険へのご加入が必要となります。積水ハウス不動産グループでは、万一の事故の際、グループが連携して迅速に対応できる「シャーメゾンライフGUARD」(\*)へのご加入を推奨しております。＊保険契約の取扱代理店は、積水ハウス不動産関西(株)および積水ハウス不動産パートナーズ(株)となります。／積水ハウス不動産パートナーズの保証人不要プラン『らくらくパートナー』に加入が必要です。【新規契約時】事務手数料：33,000円(税込)、【毎月】保証料：月額賃料等の2%／諸費用及び、契約に要する費用は別途打合せ／更新料：20,000円

物件名	プリムヴェール 0102号室	間取り	ワンルーム／ワンルーム7.7(帖)
アクセス	阪急電鉄阪急京都線 西京極駅 徒歩15分	専有面積 / 向き	20.62㎡ / 南
所在地	京都府京都市右京区西京極下沢町 6 番 1	築年月 / 構造	1995年2月下旬 / 軽量鉄骨・1階-2階建
ランドマーク	-	入居 / 契約期間	即時 / 2年
		駐車場	駐車場なし

※消費税は10%として計算しています。※掲載されている図面・写真等は、作成方法や撮影方法・時期などにより実際とは異なる場合があります。※家具や車などは、配置のイメージであり、賃貸物件に付属していません(家具家電付き等の表示があるものを除く)。

**ポイントがたまる**  
住んでいるだけでポイントが貯まり、  
住替え時に家賃が最大3ヶ月分無料に!

**らくらくパートナー**  
気分も手間もお財布も、らくらく。  
保証人不要のらくらくパートナー

株式会社エリッツ 西院店  
TEL:075-315-7077  
FAX: 075-315-7044

京都府京都市右京区西院巽町 37-1 TAKE7 1F  
免許番号：国土交通大臣(7)第5206号  
所属団体：公益社団法人京都府宅建物取引業協会 / 公益社団法人近畿地区  
不動産公正取引協議会

取引形態  
仲介