Sha Maison
積水ハウス品質のお部屋を シャーメゾン ショップ Shop

京都市地下鉄東西線
東山駅　徒歩6分

モバイルで見る

1LDK
マンション

家賃 **94,000 円**　共益費等 6,000 円

敷金 30,000 円　契約一時金 220,000 円

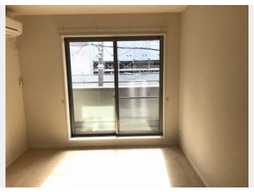

積水ハウスの賃貸住宅 シャーメゾン
Sha Maison

この物件のオススメポイント

お部屋探しなら、まずは「シャーメゾン」をチェック！

この物件についている こだわり設備

- 高遮音床システム
- インターネット無料(WiFi付)
- オートロック
- TVモニター付きインターホン
- しゃ熱断熱複層ガラス
- オール電化
- 浴室乾燥機
- エアコン
- 対面キッチン
- 3口コンロ
- IHクッキングヒーター
- コンロ

ＣＡＴＶ（ｅｏ光ＴＶ）／オートロック／オール電化／駐輪場（屋根無し）／高遮音床システム「ＳＨＡＩＤＤ５５」／ゴミ集積場（敷地内）／ＬＧＢＴＱフレンドリー／高齢者対応可／インターネット対応／インターネット無料（Ｗｉ－Ｆｉ対応）／玄関鍵（①キー②ロック）／玄関鍵（ディンプルキー）／カラーモニタ付ドアホン／システムキッチン／対面キッチン／３口ＩＨクッキングヒーター／エコキュート（フルオート）／給湯箇所（浴室・台所・洗面所）／浴室乾燥機／洗髪洗面化粧台／洗濯機置場（室内）／トイレ（暖房洗浄便座）／エアコン／Low-E複層ガラス／フローリング／バルコニー／火災警報器（煙感知式）／火災警報器（熱感知式）／バス・トイレ（セパレイト）／洗面所独立

物件名	シャーメゾン東山 0202号室	間取り	1LDK／洋室5 ＬＤＫ9.5 (帖)
アクセス	京都市地下鉄東西線 東山駅 徒歩6分 京都市地下鉄東西線 蹴上駅 徒歩8分	専有面積 / 向き	36.84㎡／南（角部屋）
所在地	京都府京都市東山区柚之木町349-1	築年月 / 構造	2011年12月下旬／重量鉄骨・2階-3階建
		入居 / 契約期間	2026年12月上旬／2年
ランドマーク	-	駐車場	駐車場なし

入居諸条件備考

内覧・契約については、貸主の指定する仲介業者を介して行いますので、所定の仲介手数料が必要となります。／契約一時金は契約時に借主より貸主に支払われ返還されないお金です。／24時間365日緊急時対応受付物件：専用部分内の住まいのトラブルは「シャーメゾンライフＳＵＰＰＯＲＴ２４」（月額１，３２０円税込）にご加入いただきます。／ご入居にかかる諸費用として、町内会費 毎月 250円，クリーニング特約料（初回契約時）55,000円（税込），鍵交換費用（初回契約時） 16,500円（税込）が必要です。／火災保険へのご加入が条件となります。※ご入居中は、借家人賠償責任保険・個人賠償責任保険が付帯された火災保険へのご加入が必要となります。積水ハウス不動産グループでは、万一の事故の際、グループが連携して迅速に対応できる「シャーメゾンライフＧＵＡＲＤ」（*）へのご加入を推奨しております。*保険契約の取扱代理店は、積水ハウスシャーメゾンＰＭ関西（株）および積水ハウスシャーメゾンパートナーズ（株）となります。／積水ハウスシャーメゾンパートナーズの保証人不要プラン『らくらくパートナー』　に加入が必要です。［新規契約時］事務手数料：３３，０００円（税込）、［毎月］保証料：月額賃料等の２％／諸費用及びその他契約費用は別途打合せ／自転車は各戸１台までとします（バイク不可）。／更新料：新賃料の1ヶ月分

No.000191500202

※消費税は10%として計算しています。※掲載されている図面・写真等は、作成方法や撮影方法・時期などにより実際とは異なる場合があります。※家具や車などは、配置のイメージであり、賃貸物件に付属しておりません（家具家電付き等の表示があるものを除く）。

ポイントがたまる
住んでいるだけでポイントが貯まり、住替え時に家賃が最大3ヶ月分無料に!

らくらくパートナー
気分も手間もお財布も、らくらく。保証人不要のらくらくパートナー

積水ハウスシャーメゾンＰＭ関西株式会社　京都賃貸営業所
TEL:075-255-2093
FAX:　075-255-3520
京都府京都市中京区烏丸御池梅屋町３５８アーバネックス御池ビル西館７階
免許番号：国土交通大臣（１）第１０７７９号
所属団体：（公社）首都圏不動産公正取引協議会／（公財）日本賃貸住宅管理協会

取引形態
貸主