



**2LDK**  
アパート

家賃 **50,000 円**

共益費等 **3,500 円**

敷金 **0 ヶ月**

礼金 **0 円**

駐車場 **無料**    礼金 **0**



積水ハウスの賃貸住宅 シャーメゾン

Sha Maison

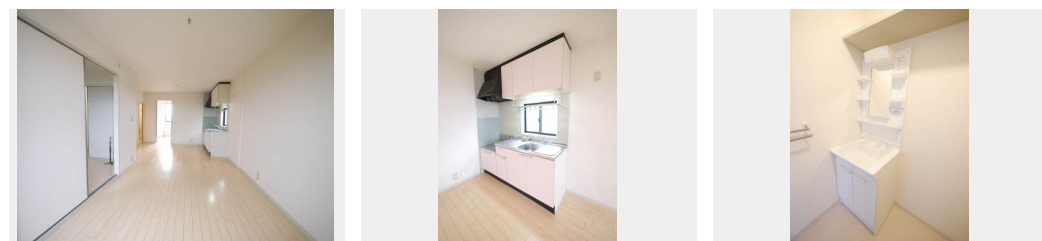

この物件の  
オススメ  
ポイント

積水ハウス不動産の管理物件です。積水ハウス不動産のネットワークと総合力ですべてのお客様にご満足を。

この物件についている **こだわり設備**

- TVモニター付きインターホン
- ペット相談可
- 給湯設備
- 追い焚き給湯
- 洗髪洗面台
- 室内物干
- 温水洗浄便座
- エアコン
- 駐車場無料
- 駐車場2台可

駐車場あり / BS / ペット相談可 (犬・猫可) / LGBTQフレンドリー / 高齢者対応可 / 洗髪洗面化粧台 / トイレ (暖房洗浄便座) / バルコニー / TVアンテナ / 駐車場2台可 / バス・トイレ (セパレート) / 洗濯機置場 (室内) / エアコン / カラーモニター付ドアホン / 給湯器 (追焚機能付) / 室内物干し

物件名 エルグランデ \* A0202号室

間取り 2LDK / LDK 11.9 洋室5.9 洋室5.9 (帖)

アクセス バス、竹崎 バス停 徒歩3分  
JR 鹿兒島本線 松橋駅 徒歩47分

専有面積 / 向き 53.28㎡ / 南

所在地 熊本県宇城市松橋町豊福

築年月 / 構造 2001年10月下旬 / 軽量鉄骨・2階-2階建

入居 / 契約期間 即時 / 2年

ランドマーク -

駐車場 駐車場2台無料 / 舗装白線引

入居諸条件備考

諸費用及び、契約に要する費用は別途打合せ / 契約更新時、更新料10,000円を頂戴します。 / クリーニング代 66,000円 / シャーメゾンライフSUPPORT 2.4 (月額880円税込) に加入して頂きます。 / 上記賃料等以外に、町内会費 毎月 400円をお支払い頂きます。 / 火災保険へのご加入が条件となります。 \*ご入居中は、借家人賠償責任保険・個人賠償責任保険が付帯された火災保険へのご加入が必要となります。積水ハウス不動産グループでは、万一の事故の際、グループが連携して迅速に対応できる「シャーメゾンライフGUARD」(\*) へのご加入を推奨しております。 \*保険契約の取扱代理店は、積水ハウス不動産九州(株)および積水ハウス不動産パートナーズ(株)となります。 / 積水ハウス不動産パートナーズの保証人不要プラン『らくらくパートナー』に加入が必要です。 [新規契約時] 事務手数料: 33,000円(税込)、 [毎月] 保証料: 月額賃料等の2% / 諸費用及び、契約に要する費用は別途打合せ / 更新料: 10,000円

※消費税は10%として計算しています。 ※掲載されている図面・写真等は、作成方法や撮影方法・時期などにより実際とは異なる場合があります。 ※家具や車などは、配置のイメージであり、賃貸物件に付属していません (家具家電付き等の表示があるものを除く)。

**ポイントがたまる**  
住んでいるだけでポイントが貯まり、住替え時に家賃が最大3ヶ月分無料!

**らくらくパートナー**  
気分も手間もお財布も、らくらく。保証人不要のらくらくパートナー

株式会社中村不動産開発 宇土本店

TEL:0964-22-0815  
FAX: 0964-22-0839

熊本県宇土市三拾町201-2  
免許番号: 熊本県知事免許 (09) 第003050号  
所属団体: (公社) 熊本県宅地建物取引業協会 / (一社) 九州不動産公正取引協議会

取引形態  
仲介