Sha Maison
積水ハウス品質のお部屋を シャーメゾン ショップ Shop

熊本市電健軍線
神水交差点駅　徒歩21分

モバイルで見る

1LDK
アパート

家賃 **86,000 円**　共益費等 7,000 円

敷金 0 円　礼金 0 ヶ月

礼金 0

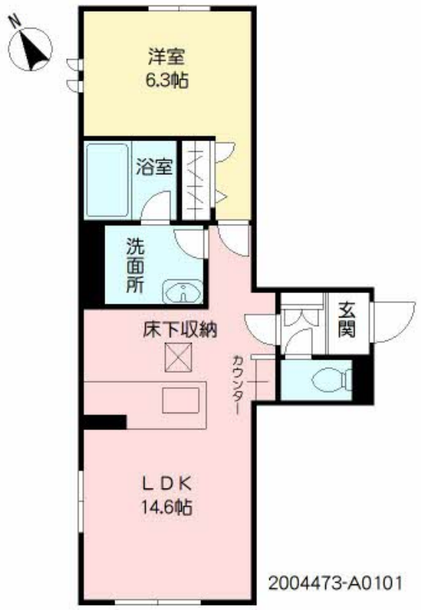

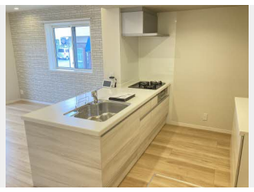

積水ハウスの賃貸住宅 シャーメゾン
Sha Maison

この物件のオススメポイント

積水ハウス不動産の管理物件です。積水ハウス不動産のネットワークと総合力ですべてのお客様にご満足を。

この物件についている こだわり設備

- 屋内共用廊下タイプ
- シャーメゾンガーデンズ
- 高遮音床システム
- BELS
- ZEH
- 宅配BOX
- 太陽光発電
- インターネット無料(WiFi付)
- TVモニター付きインターホン
- オートロック
- 防犯カメラ
- 防犯ガラス

駐車場あり／マルチメディア配管有／２４Ｈ換気システム／ＣＡＴＶ／ＢＳ／地デジ対応（ＣＡＴＶ対応）／エレベーター／オートロック／共用玄関ドア／宅配ＢＯＸ／駐輪場（屋根付き）／防犯カメラ／ＬＧＢＴＱフレンドリー／ペット相談可（犬・猫可）／インターネット無料（Ｗｉ－Ｆｉ対応）／高遮音床システム「ＳＨＡＩＤＤ５５」／ＺＥＨ（ﾈｯﾄ･ｾﾞﾛ･ｴﾈﾙｷﾞｰ･ﾊｳｽ）／ホテルライク／シャーメゾンガーデンズ／ゴミ集積場（敷地内）／高齢者対応可／太陽光発電／玄関鍵（①キー②ロック）／トイレ／給湯器（追焚機能付）／システムキッチン／対面キッチン／給湯箇所（浴室・台所・洗面所）／風呂

物件名	Ｓｈａｍａｉｓｏｎ　ｅｓｔ’ ｍａ－ｍａ　＊＊ A0101号室	間取り	1LDK／ＬＤＫ14.6 洋室6.3 (帖)
アクセス	熊本市電健軍線 神水交差点駅 徒歩21分 ＪＲ豊肥本線 水前寺駅 徒歩27分	専有面積 / 向き	49.28㎡／南
所在地	熊本県熊本市東区東京塚町	築年月 / 構造	2023年3月下旬／重量鉄骨・1階-3階建
		入居 / 契約期間	即時／2年
ランドマーク	●水前寺競技場／距離1050m	駐車場	駐車場空有り／舗装白線引／月5500円

入居諸条件備考

内覧・契約については、貸主の指定する仲介業者を介して行いますので、所定の仲介手数料が必要となります。／諸費用及び、契約に要する費用は別途打合せ／契約更新時、更新料30,000円を頂戴します。／クリーニング代55,000円／シャーメゾンライフＳＵＰＰＯＲＴ２４（月額880円税込）に加入して頂きます。／上記賃料等以外に、町内会費 毎月 300円をお支払い頂きます。／火災保険へのご加入が条件となります。※ご入居中は、借家人賠償責任保険・個人賠償責任保険が付帯された火災保険へのご加入が必要となります。積水ハウス不動産グループでは、万一の事故の際、グループが連携して迅速に対応できる「シャーメゾンライフＧＵＡＲＤ」（*）へのご加入を推奨しております。*保険契約の取扱代理店は、積水ハウス不動産九州（株）および積水ハウス不動産パートナーズ（株）となります。／積水ハウス不動産パートナーズの保証人不要プラン『らくらくパートナー』　に加入が必要です。［新規契約時］事務手数料：３３，０００円（税込）、［毎月］保証料：月額賃料等の２％／諸費用及び、契約に要する費用は別途打合せ／更新料：30,000円

※消費税は10%として計算しています。※掲載されている図面・写真等は、作成方法や撮影方法・時期などにより実際とは異なる場合があります。※家具や車などは、配置のイメージであり、賃貸物件に付属しておりません（家具家電付き等の表示があるものを除く）。

ポイントがたまる
住んでいるだけでポイントが貯まり、住替え時に家賃が最大3ヶ月分無料に!

らくらくパートナー
気分も手間もお財布も、らくらく。保証人不要のらくらくパートナー

積水ハウス不動産九州株式会社　熊本賃貸営業所
TEL:096-319-3210
FAX:　096-319-3219
熊本県熊本市中央区紺屋今町２－１　Wビルディング紺屋今町２　６階
免許番号：国土交通大臣（１２）第２８８０号

取引形態
貸主