Sha Maison
積水ハウス品質のお部屋を シャーメゾン ショップ Shop

相模鉄道本線
相模大塚駅　徒歩4分

モバイルで見る

**2LDK**
**マンション**

家賃 **108,000 円**　共益費等 7,000 円

敷金 0 ヶ月　礼金 2 ヶ月

駐車場 無料

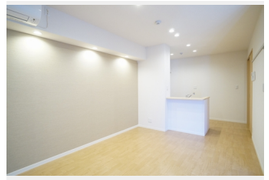

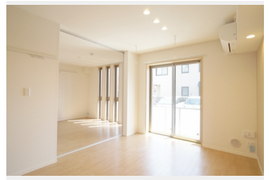

積水ハウスの賃貸住宅 シャーメゾン
Sha Maison

この物件の オススメ ポイント

## この物件についている こだわり設備

- 耐震等級3
- 高遮音床システム
- エレベーター
- インターネット無料(WiFi付)
- オートロック
- 防犯ガラス
- TVモニター付きインターホン
- WIC・納戸
- しゃ熱断熱複層ガラス
- 駐車場無料
- 浴室乾燥機
- 追い焚き給湯

駐車場有り／高遮音床システム「ＳＨＡＩＤＤ５５」／耐震等級３／都市ガス／エレベーター／ゴミ集積場（敷地内）／高齢者対応可／駐輪場（屋根付き）／オートロック／ＢＳ／ＣＡＴＶ（都市型）／インターネット対応（ＣＡＴＶ）／ＬＧＢＴＱフレンドリー／アクセントクロス／スライディングスクリーン／Ｌｏｗ－Ｅ複層ガラス／雨戸（シャッタータイプ）／モニタ付ドアホン／ダウンライト／インターネット無料（Ｗｉ－Ｆｉ対応）／防犯ガラス（合せガラス）／玄関鍵（①キー②ロック）／給湯箇所（浴室・台所・洗面所）／給湯器（ガス）／給湯器（追焚機能付）／浴室乾燥機（暖房乾燥）／シャワー／ユニットバス１３１８／洗濯機置場（室内）／洗髪洗面化粧台／室内物干し／対面キッチン／ＩＨクッキングヒーター／３口コンロ／グリル付きコンロ／トイレ（洗浄機能付便座）／バス・トイ

| | |
|---|---|
| 物件名 | ブランベージュ 103号室 |
| アクセス | 相模鉄道本線 相模大塚駅 徒歩4分<br>小田急江ノ島線 大和駅 徒歩28分 |
| 所在地 | 神奈川県大和市桜森３丁目１５－３ |
| ランドマーク | - |
| 間取り | 2LDK／洋室6.4 洋室5.4 ＬＤＫ10.9 (帖) |
| 専有面積 / 向き | 53.37㎡／南 |
| 築年月 / 構造 | 2015年3月下旬／重量鉄骨・1階-3階建 |
| 入居 / 契約期間 | 2026年12月中旬／2年 |
| 駐車場 | 駐車場付 |

**入居諸条件備考**

シャーメゾンライフＳＵＰＰＯＲＴ２４（月額１，３２０円税込）にご加入いただきます。ご入居にかかる諸費用として、退去クリーニング費用（初回契約時）　７８，３２０円（税込）鍵交換費用１５，４００円（税込）が必要です。／火災保険へのご加入が条件となります。※ご入居中は、借家人賠償責任保険・個人賠償責任保険が付帯された火災保険へのご加入が必要となります。積水ハウス不動産グループでは、万一の事故の際、グループが連携して迅速に対応できる「シャーメゾンライフＧＵＡＲＤ」（*）へのご加入を推奨しております。*保険契約の取扱代理店は、積水ハウスシャーメゾンＰＭ東京（株）および積水ハウスシャーメゾンパートナーズ（株）となります。／積水ハウスシャーメゾンパートナーズの保証人不要プラン『らくらくパートナー』　に加入が必要です。［新規契約時］事務手数料：３３，０００円（税込）、［毎月］保証料：月額賃料等の２％／諸費用及びその他契約費用は別途打合せ／更新料：新賃料の1ヶ月分

No.124213500103

※消費税は10%として計算しています。※掲載されている図面・写真等は、作成方法や撮影方法・時期などにより実際とは異なる場合があります。※家具や車などは、配置のイメージであり、賃貸物件に付属しておりません（家具家電付き等の表示があるものを除く）。


**ポイントがたまる**
住んでいるだけでポイントが貯まり、住替え時に家賃が最大3ヶ月分無料に!

**らくらくパートナー**
気分も手間もお財布も、らくらく。保証人不要のらくらくパートナー



**有限会社五善商事**
**TEL:046-263-2172**
FAX:　046-264-6877

神奈川県大和市中央２丁目５番４号大和西口ビル１Ｆ
免許番号：神奈川県免許(10)第14330号
所属団体：（公社）神奈川県宅地建物取引業協会／（公社）首都圏不動産公正取引協議会


取引形態
仲介