ShaMaison
積水ハウス品質のお部屋を シャーメゾン ショップ Shop

小田急江ノ島線
桜ヶ丘駅　徒歩7分

2K
アパート

家賃 **69,000 円**　　共益費等 7,000 円

敷金 0 ケ月　　礼金 1 ケ月

モバイルで見る



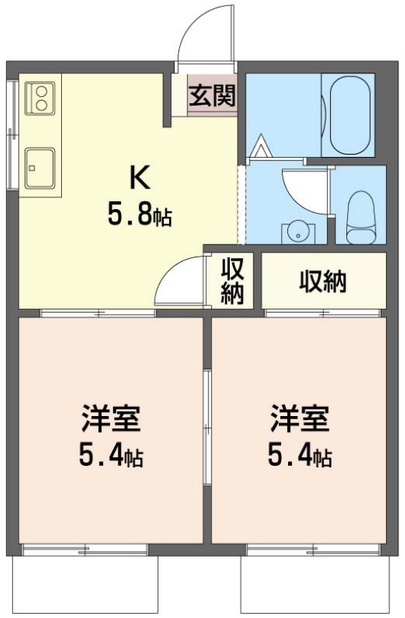

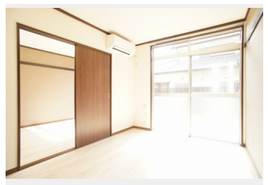

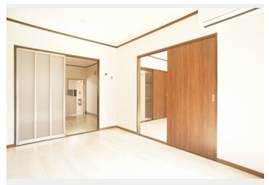

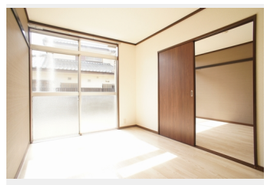

積水ハウスの賃貸住宅 シャーメゾン
ShaMaison

この物件の**オススメポイント**

駐車場有り／ＣＡＴＶ（都市型）／インターネット無料／ＬＧＢＴＱフレンドリー／高齢者対応可／角部屋／モニタ付ドアホン／インターネット無料（Ｗｉ－Ｆｉ対応）／給湯箇所（浴室・台所・洗面所）／給湯器（ガス）／シャワー／洗濯機置場（室内）／洗面化粧台／ガスコンロ／２口コンロ／グリル付きコンロ／トイレ（洗浄機能付便座）／バス・トイレ（セパレイト）／下駄箱／エアコン（１台設置）

この物件についている こだわり設備

- インターネット無料(WiFi付)
- TVモニター付きインターホン
- エアコン
- コンロ
- 給湯設備
- 温水洗浄便座

物件名	柴田ハイツ 103号室
アクセス	小田急江ノ島線 桜ヶ丘駅 徒歩7分
所在地	神奈川県大和市柳橋３丁目６－９
ランドマーク	-
間取り	2K／洋室5.4 洋室5.4 Ｋ5.8 (帖)
専有面積 / 向き	35.0㎡／南
築年月 / 構造	1984年9月上旬／軽量鉄骨・1階-2階建
入居 / 契約期間	2026年12月上旬／2年
駐車場	有り／月 6,600円 ～ 6,600円（税込）

入居諸条件備考

シャーメゾンライフＳＵＰＰＯＲＴ２４（月額１，３２０円税込）にご加入いただきます。ご入居にかかる諸費用として、退去クリーニング費用（初回契約時）　５７，９７０円（税込）鍵交換費用１６，５００円（税込）が必要です。／火災保険へのご加入が条件となります。※ご入居中は、借家人賠償責任保険・個人賠償責任保険が付帯された火災保険へのご加入が必要となります。積水ハウス不動産グループでは、万一の事故の際、グループが連携して迅速に対応できる「シャーメゾンライフＧＵＡＲＤ」（*）へのご加入を推奨しております。*保険契約の取扱代理店は、積水ハウスシャーメゾンＰＭ東京（株）および積水ハウスシャーメゾンパートナーズ（株）となります。／積水ハウスシャーメゾンパートナーズの保証人不要プラン『らくらくパートナー』　に加入が必要です。［新規契約時］事務手数料：３３，０００円（税込）、［毎月］保証料：月額賃料等の２%／諸費用及びその他契約費用は別途打合せ／駐車場の空・料金等につきましては別途お問合せ下さい。／更新料：新賃料の1ヶ月分

No.120526800103

※消費税は10%として計算しています。※掲載されている図面・写真等は、作成方法や撮影方法・時期などにより実際とは異なる場合があります。※家具や車などは、配置のイメージであり、賃貸物件に付属しておりません（家具家電付き等の表示があるものを除く）。

ポイントがたまる
住んでいるだけでポイントが貯まり、住替え時に家賃が最大3ヶ月分無料に!

らくらくパートナー
気分も手間もお財布も、らくらく。保証人不要のらくらくパートナー

有限会社五善商事
TEL:046-263-2172
FAX:　046-264-6877

神奈川県大和市中央２丁目５番４号大和西口ビル１Ｆ
免許番号：神奈川県免許(10)第14330号
所属団体：（公社）神奈川県宅地建物取引業協会／（公社）首都圏不動産公正取引協議会

取引形態
仲介