ShaMaison
積水ハウス品質のお部屋を シャーメゾン ショップ Shop

小田急小田原線

本厚木駅　バス11分　妻田薬師 バス停 徒歩2分

モバイルで見る

3K
アパート

家賃 **90,000 円**

共益費等 6,000 円

敷金 0 ケ月

礼金 1 ケ月

駐車場 無料





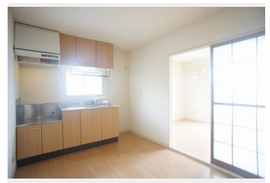





積水ハウスの賃貸住宅 シャーメゾン
ShaMaison

この物件の**オススメポイント**

この物件についている こだわり設備

- インターネット無料(WiFi付)
- TVモニター付きインターホン
- P 無料 駐車場無料
- 追い焚き給湯
- エアコン
- コンロ コンロ
- 給湯設備

駐車場有り／ＬＧＢＴＱフレンドリー／高齢者対応可／角部屋／モニタ付ドアホン／インターネット無料（Ｗｉ－Ｆｉ対応）／給湯箇所（浴室・台所・洗面所）／給湯器／給湯器（追焚機能付）／シャワー／洗濯機置場（室内）／洗面化粧台／ガスコンロ／バス・トイレ（セパレイト）／エアコン／バルコニー

物件名	ハイムヒロ 201号室
アクセス	小田急小田原線 本厚木駅 バス11分、妻田薬師 バス停 徒歩2分
所在地	神奈川県厚木市妻田北３丁目１－１６
ランドマーク	-
間取り	3K／洋室6.3 洋室5.7 洋室6.7 Ｋ5.7 (帖)
専有面積 / 向き	54.0㎡／東
築年月 / 構造	1992年6月中旬／軽量鉄骨・2階-2階建
入居 / 契約期間	2027年3月上旬／2年
駐車場	駐車場付

入居諸条件備考

シャーメゾンライフＳＵＰＰＯＲＴ２４（月額１，３２０円税込）にご加入いただきます。ご入居にかかる諸費用として、退去クリーニング費用（初回契約時）　７８，３２０円（税込）鍵交換費用２９，０４０円（税込）が必要です。／火災保険へのご加入が条件となります。※ご入居中は、借家人賠償責任保険・個人賠償責任保険が付帯された火災保険へのご加入が必要となります。積水ハウス不動産グループでは、万一の事故の際、グループが連携して迅速に対応できる「シャーメゾンライフＧＵＡＲＤ」（*）へのご加入を推奨しております。*保険契約の取扱代理店は、積水ハウスシャーメゾンＰＭ東京（株）および積水ハウスシャーメゾンパートナーズ（株）となります。／積水ハウスシャーメゾンパートナーズの保証人不要プラン『らくらくパートナー』　に加入が必要です。［新規契約時］事務手数料：３３，０００円（税込）、［毎月］保証料：月額賃料等の２%／諸費用及びその他契約費用は別途打合せ／更新料：新賃料の1ヶ月分

No.127204010201

※消費税は10%として計算しています。※掲載されている図面・写真等は、作成方法や撮影方法・時期などにより実際とは異なる場合があります。※家具や車などは、配置のイメージであり、賃貸物件に付属しておりません（家具家電付き等の表示があるものを除く）。

ポイントがたまる
住んでいるだけでポイントが貯まり、住替え時に家賃が最大3ヶ月分無料に!

らくらくパートナー
気分も手間もお財布も、らくらく。保証人不要のらくらくパートナー

株式会社ニューライフオリジナル　厚木店
TEL:046-227-6800
FAX:　046-227-6810
神奈川県厚木市泉町１１－１５NLO B.L.D 1F
免許番号：神奈川県免許(9)第16032号
所属団体：（公財）日本賃貸住宅管理協会／（公社）神奈川県宅地建物取引業協会／（公社）首都圏不動産公正取引協議会

取引形態
仲介