ShaMaison
積水ハウス品質のお部屋を シャーメゾン ショップ Shop

小田急小田原線
本厚木駅　徒歩5分

1LDK
マンション

家賃 **98,000 円**　　共益費等 7,000 円

敷金 0 ケ月　　礼金 2 ケ月

モバイルで見る



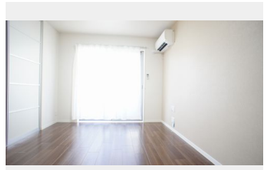

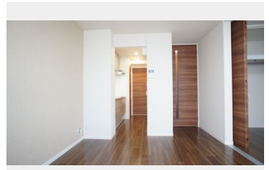

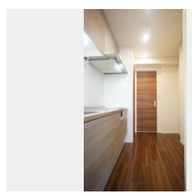

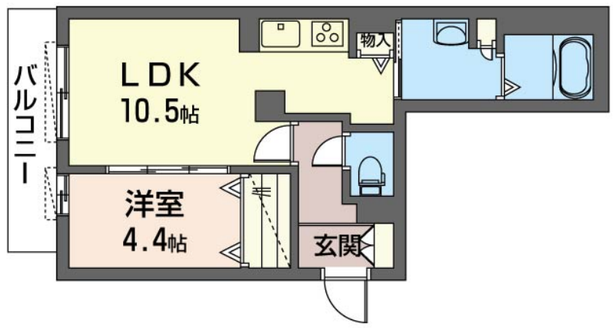

積水ハウスの賃貸住宅　シャーメゾン
ShaMaison

この物件の**オススメポイント**

この物件についている こだわり設備

- 高遮音床システム
- 犬/猫相談可
- インターネット無料(WiFi付)
- TVモニター付きインターホン
- 浴室乾燥機
- 追い焚き給湯
- エアコン
- 3口コンロ
- IHクッキングヒーター
- 室内物干
- コンロ
- 給湯設備

高遮音床システム「ＳＨＡＩＤＤ５５」／都市ガス／ゴミ集積場（敷地内）／高齢者対応可／ペット相談可（犬・猫可）／ＢＳ／ＬＧＢＴＱフレンドリー／角部屋／アクセントクロス／雨戸（シャッタータイプ）／モニタ付ドアホン／照明器具（ＬＥＤ）／インターネット無料（Ｗｉ－Ｆｉ対応）／玄関鍵（①キー②ロック）／給湯箇所（浴室・台所・洗面所）／給湯器（追焚機能付）／浴室乾燥機（暖房乾燥）／シャワー／洗濯機置場（室内）／洗髪洗面化粧台／室内物干し／ＩＨクッキングヒーター／３口コンロ／グリル付きコンロ／トイレ（暖房機能付便座）／バス・トイレ（セパレイト）／エアコン（２台設置）／バルコニー

物件名	グリシーナ幸町 101号室
アクセス	小田急小田原線 本厚木駅 徒歩5分 小田急小田原線 厚木駅 徒歩19分
所在地	神奈川県厚木市幸町５－３－１
ランドマーク	-
間取り	1LDK／洋室4.4 ＬＤＫ10.5 (帖)
専有面積 / 向き	40.0㎡／西
築年月 / 構造	2018年11月下旬／重量鉄骨・1階-3階建
入居 / 契約期間	2026年12月下旬／2年
駐車場	なし

入居諸条件備考

シャーメゾンライフＳＵＰＰＯＲＴ２４（月額１，３２０円税込）にご加入いただきます。ご入居にかかる諸費用として、退去クリーニング費用（初回契約時）　６３，０３０円（税込）鍵交換費用１３，２００円（税込）が必要です。／火災保険へのご加入が条件となります。※ご入居中は、借家人賠償責任保険・個人賠償責任保険が付帯された火災保険へのご加入が必要となります。積水ハウス不動産グループでは、万一の事故の際、グループが連携して迅速に対応できる「シャーメゾンライフＧＵＡＲＤ」（*）へのご加入を推奨しております。*保険契約の取扱代理店は、積水ハウスシャーメゾンＰＭ東京（株）および積水ハウスシャーメゾンパートナーズ（株）となります。／積水ハウスシャーメゾンパートナーズの保証人不要プラン『らくらくパートナー』　に加入が必要です。［新規契約時］事務手数料：３３，０００円（税込）、［毎月］保証料：月額賃料等の２%／諸費用及びその他契約費用は別途打合せ／更新料：新賃料の1ヶ月分

No.123601000101

※消費税は10%として計算しています。※掲載されている図面・写真等は、作成方法や撮影方法・時期などにより実際とは異なる場合があります。※家具や車などは、配置のイメージであり、賃貸物件に付属しておりません（家具家電付き等の表示があるものを除く）。

ポイントがたまる
住んでいるだけでポイントが貯まり、住替え時に家賃が最大3ヶ月分無料に!

らくらくパートナー
気分も手間もお財布も、らくらく。保証人不要のらくらくパートナー

株式会社ミニミニ神奈川　本厚木店
TEL:046-220-5632
FAX:　046-220-5630
神奈川県厚木市泉町４－１３水島ビル１階
免許番号：国土交通大臣免許(3)第8434号

取引形態
仲介