Sha Maison
積水ハウス品質のお部屋を シャーメゾン ショップ Shop

ＪＲ東海道本線
茅ヶ崎駅　バス8分　柳島 バス停 徒歩3分

モバイルで見る

1LDK
アパート

家賃 **92,000 円**　共益費等 6,000 円

敷金 0 ヶ月　礼金 1 ヶ月

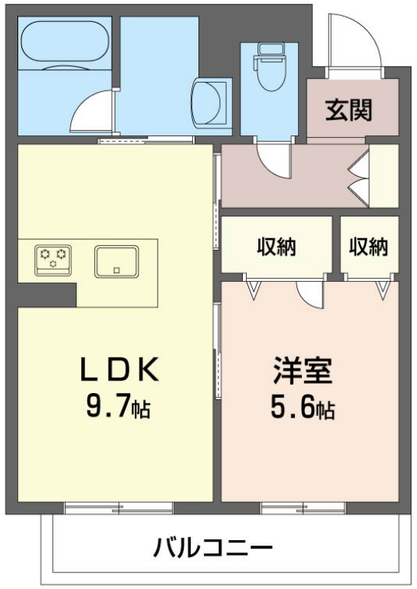

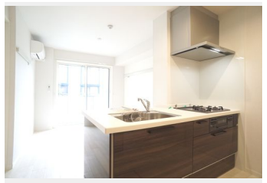

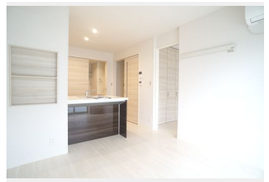

積水ハウスの賃貸住宅 シャーメゾン
Sha Maison

この物件の オススメ ポイント

この物件についている こだわり設備

- 高遮音床システム
- シャーメゾンガーデンズ
- 犬/猫相談可
- 宅配BOX
- インターネット無料(WiFi付)
- オートロック
- TVモニター付きインターホン
- しゃ熱断熱複層ガラス
- 浴室乾燥機
- 追い焚き給湯
- エアコン
- 対面キッチン

駐車場有り／高遮音床システム「ＳＨＡＩＤＤ５５」／都市ガス／宅配ＢＯＸ／ゴミ集積場（敷地内）／高齢者対応可／ペット相談可（犬・猫可）／駐輪場（屋根付き）／オートロック／ＢＳ／シャーメゾンガーデンズ／ＬＧＢＴＱフレンドリー／Ｌｏｗ－Ｅ複層ガラス／雨戸（シャッタータイプ）／モニタ付ドアホン／インターネット無料（Ｗｉ－Ｆｉ対応）／玄関鍵（①キー②ロック）／給湯箇所（浴室・台所・洗面所）／エコジョーズ／給湯器（追焚機能付）／浴室乾燥機（暖房乾燥）／シャワー／ユニットバス１３１８／洗濯機置場（室内）／洗髪洗面化粧台／室内物干し／対面キッチン／ガスコンロ／３口コンロ／グリル付きコンロ／トイレ（暖房機能付便座）／バス・トイレ（セパレイト）／エアコン（１台設置）／バルコニー

物件名	グレイスパーク湘南茅ヶ崎Ｉ 303号室	間取り	1LDK／洋室5.6 ＬＤＫ9.7 (帖)
アクセス	ＪＲ東海道本線 茅ヶ崎駅 バス8分、柳島 バス停 徒歩3分	専有面積 / 向き	41.18㎡／南
所在地	神奈川県茅ヶ崎市柳島１丁目９－３７	築年月 / 構造	2021年5月下旬／重量鉄骨・3階-3階建
		入居 / 契約期間	2026年12月中旬／2年
ランドマーク	-	駐車場	有り／月 8,800円 ～ 8,800円（税込）

入居諸条件備考

シャーメゾンライフＳＵＰＰＯＲＴ２４（月額１，３２０円税込）にご加入いただきます。ご入居にかかる諸費用として、退去クリーニング費用（初回契約時）　６８，２００円（税込）鍵交換費用１２，１００円（税込）が必要です。／火災保険へのご加入が条件となります。※ご入居中は、借家人賠償責任保険・個人賠償責任保険が付帯された火災保険へのご加入が必要となります。積水ハウス不動産グループでは、万一の事故の際、グループが連携して迅速に対応できる「シャーメゾンライフＧＵＡＲＤ」（*）へのご加入を推奨しております。*保険契約の取扱代理店は、積水ハウスシャーメゾンＰＭ東京（株）および積水ハウスシャーメゾンパートナーズ（株）となります。／積水ハウスシャーメゾンパートナーズの保証人不要プラン『らくらくパートナー』　に加入が必要です。［新規契約時］事務手数料：３３，０００円（税込）、［毎月］保証料：月額賃料等の２％／諸費用及びその他契約費用は別途打合せ／駐車場の空・料金等につきましては別途お問合せ下さい。／更新料：新賃料の1ヶ月分

No.120398900303

※消費税は10%として計算しています。※掲載されている図面・写真等は、作成方法や撮影方法・時期などにより実際とは異なる場合があります。※家具や車などは、配置のイメージであり、賃貸物件に付属しておりません（家具家電付き等の表示があるものを除く）。

ポイントがたまる
住んでいるだけでポイントが貯まり、住替え時に家賃が最大3ヶ月分無料に!

らくらくパートナー
気分も手間もお財布も、らくらく。保証人不要のらくらくパートナー

株式会社ミニミニ神奈川　茅ヶ崎店
TEL:0467-83-3232
FAX:　0467-83-3235
神奈川県茅ヶ崎市新栄町８－２藤ビル茅ヶ崎Ⅱ　Ｂ１階
免許番号：国土交通大臣免許(3)第8434号

取引形態
仲介