Sha Maison
積水ハウス品質のお部屋を シャーメゾン ショップ Shop

ＪＲ相模線
香川駅　徒歩10分

モバイルで見る

2LDK
アパート

家賃 **89,000 円**　共益費等 5,000 円

敷金　0 ヶ月　礼金　1 ヶ月

駐車場　無料

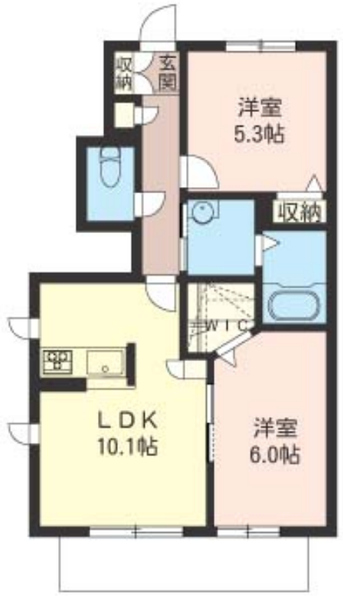

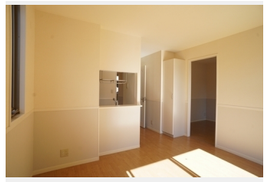

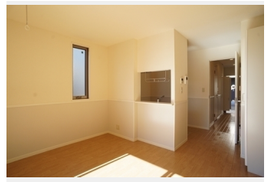

積水ハウスの賃貸住宅　シャーメゾン
Sha Maison

この物件の
オススメ
ポイント

この物件についている こだわり設備

- 犬相談可
- 防犯ガラス
- TVモニター付きインターホン
- 専用庭
- WIC・納戸
- 駐車場無料
- 追い焚き給湯
- コンロ
- 給湯設備
- 洗髪洗面台

駐車場有り／ゴミ集積場（敷地内）／駐輪場（屋根付き）／ペット相談可（室内小型犬）／ＬＧＢＴＱフレンドリー／高齢者対応可／モニタ付ドアホン／防犯ガラス（合せガラス）／玄関鍵（①キー②ロック）／給湯箇所（浴室・台所・洗面所）／給湯器／給湯器（追焚機能付）／シャワー／洗濯機置場（室内）／洗髪洗面化粧台／ガスコンロ／バス・トイレ（セパレイト）／ウォークインクローゼット／専用庭／都市ガス

物件名	グランドソレイユ　Ｂ 101号室
アクセス	ＪＲ相模線 香川駅 徒歩10分 ＪＲ東海道本線 茅ヶ崎駅 バス6分、香川駅 バス停 徒歩10
所在地	神奈川県茅ヶ崎市みずき１丁目１２－７
ランドマーク	-
間取り	2LDK／洋室6 洋室5.3 ＬＤＫ10.1 (帖)
専有面積 / 向き	50.05㎡／南
築年月 / 構造	2009年10月下旬／軽量鉄骨・1階-2階建
入居 / 契約期間	2026年12月下旬／2年
駐車場	駐車場付

入居諸条件備考

シャーメゾンライフＳＵＰＰＯＲＴ２４（月額１，３２０円税込）にご加入いただきます。ご入居にかかる諸費用として、退去クリーニング費用（初回契約時）　７８，３２０円（税込）鍵交換費用２２，０００円（税込）が必要です。／火災保険へのご加入が条件となります。※ご入居中は、借家人賠償責任保険・個人賠償責任保険が付帯された火災保険へのご加入が必要となります。積水ハウス不動産グループでは、万一の事故の際、グループが連携して迅速に対応できる「シャーメゾンライフＧＵＡＲＤ」（*）へのご加入を推奨しております。*保険契約の取扱代理店は、積水ハウスシャーメゾンＰＭ東京（株）および積水ハウスシャーメゾンパートナーズ（株）となります。／積水ハウスシャーメゾンパートナーズの保証人不要プラン『らくらくパートナー』　に加入が必要です。［新規契約時］事務手数料：３３，０００円（税込）、［毎月］保証料：月額賃料等の２％／諸費用及びその他契約費用は別途打合せ／更新料：新賃料の1ヶ月分

No.120369600101

※消費税は10%として計算しています。※掲載されている図面・写真等は、作成方法や撮影方法・時期などにより実際とは異なる場合があります。※家具や車などは、配置のイメージであり、賃貸物件に付属しておりません（家具家電付き等の表示があるものを除く）。

ポイントがたまる
住んでいるだけでポイントが貯まり、住替え時に家賃が最大3ヶ月分無料に!

らくらくパートナー
気分も手間もお財布も、らくらく。保証人不要のらくらくパートナー

稲岡ハウジング株式会社
TEL:0467-88-2424
FAX:　0467-86-6800
神奈川県茅ヶ崎市幸町２３－３
免許番号：神奈川県免許(12)第10313号
所属団体：（公社）神奈川県宅地建物取引業協会／（公社）首都圏不動産公正取引協議会

取引形態
仲介