Sha Maison
積水ハウス品質のお部屋を シャーメゾン ショップ Shop

小田急小田原線
本厚木駅　バス19分　寄木神社前 バス停 徒歩4分

モバイルで見る

3LDK
アパート

家賃 **107,000 円**　共益費等 6,500 円

敷金 0 ヶ月　礼金 2 ヶ月

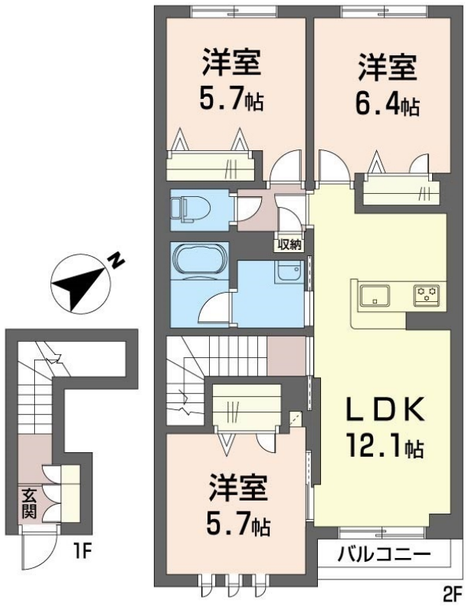

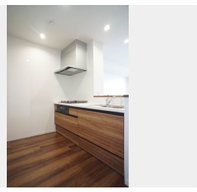

積水ハウスの賃貸住宅 シャーメゾン
Sha Maison

この物件の オススメ ポイント

この物件についている こだわり設備

- ZEH
- 太陽光発電
- 耐震等級3
- 高遮音床システム
- 犬/猫相談可
- 宅配BOX
- インターネット無料(WiFi付)
- 防犯カメラ
- 防犯ガラス
- TVモニター付きインターホン
- 浴室乾燥機
- 追い焚き給湯

駐車場有り／高遮音床システム「ＳＨＡＩＤＤ５５」／耐震等級３／宅配ＢＯＸ／ゴミ集積場（敷地内）／高齢者対応可／ペット相談可（犬・猫可）／駐輪場（屋根付き）／防犯カメラ／４Ｋ・８Ｋ対応／ＬＧＢＴＱフレンドリー／アクセントクロス／フローリング／雨戸（シャッタータイプ）／モニタ付ドアホン／全身ミラー／ダウンライト／照明器具（ＬＥＤ）／インターネット無料（Ｗｉ－Ｆｉ対応）／防犯ガラス（合せガラス）／玄関鍵（①キー②ロック）／給湯箇所（浴室・台所・洗面所）／エコジョーズ／給湯器（追焚機能付）／太陽光発電／ＺＥＨ（ネット・ゼロ・エネルギー・ハウス）／建築物省エネ性能表示制度（ＢＥＬＳ）／浴室乾燥機（暖房乾燥）／シャワー／ユニットバス１３１８／洗濯機置場（室内）／洗髪洗面化粧台／室内物干し／対面キッチン／ガスコンロ／３口コンロ／グリル付

物件名	フリージュ 202号室
アクセス	小田急小田原線 本厚木駅 バス19分、寄木神社前 バス停 徒歩4分
所在地	神奈川県平塚市大神５－３－３９
ランドマーク	-
間取り	3LDK／洋室6.4 洋室5.7 洋室5.7 ＬＤＫ12.1 (帖)
専有面積 / 向き	72.25㎡／南東
築年月 / 構造	2024年10月下旬／軽量鉄骨・2階-2階建
入居 / 契約期間	2026年10月下旬／2年
駐車場	有り／月 7,700円 ～ 7,700円（税込）

入居諸条件備考

シャーメゾンライフＳＵＰＰＯＲＴ２４（月額１，３２０円税込）にご加入いただきます。ご入居にかかる諸費用として、退去クリーニング費用（初回契約時）　９８，６７０円（税込）鍵交換費用１１，０００円（税込）が必要です。／火災保険へのご加入が条件となります。※ご入居中は、借家人賠償責任保険・個人賠償責任保険が付帯された火災保険へのご加入が必要となります。積水ハウス不動産グループでは、万一の事故の際、グループが連携して迅速に対応できる「シャーメゾンライフＧＵＡＲＤ」（*）へのご加入を推奨しております。*保険契約の取扱代理店は、積水ハウスシャーメゾンＰＭ東京（株）および積水ハウスシャーメゾンパートナーズ（株）となります。／積水ハウスシャーメゾンパートナーズの保証人不要プラン『らくらくパートナー』　に加入が必要です。［新規契約時］事務手数料：３３，０００円（税込）、［毎月］保証料：月額賃料等の２％／諸費用及びその他契約費用は別途打合せ／駐車場の空・料金等につきましては別途お問合せ下さい。／更新料：新賃料の1ヶ月分

No.123701000202

※消費税は10%として計算しています。※掲載されている図面・写真等は、作成方法や撮影方法・時期などにより実際とは異なる場合があります。※家具や車などは、配置のイメージであり、賃貸物件に付属しておりません（家具家電付き等の表示があるものを除く）。

ポイントがたまる
住んでいるだけでポイントが貯まり、住替え時に家賃が最大3ヶ月分無料に!

らくらくパートナー
気分も手間もお財布も、らくらく。保証人不要のらくらくパートナー

株式会社タウンハウジング神奈川　平塚店
TEL:0463-22-5757
FAX:　0463-22-5758
神奈川県平塚市明石町１－３４柏木ビル１階
免許番号：国土交通大臣(2)第9928号

取引形態
仲介