Sha Maison
積水ハウス品質のお部屋を シャーメゾン ショップ Shop

小田急小田原線
相武台前駅　バス15分 徒歩5分

モバイルで見る

2LDK
アパート

家賃 **74,000 円**　共益費等 5,000 円

敷金　1 ヶ月　礼金　1 ヶ月

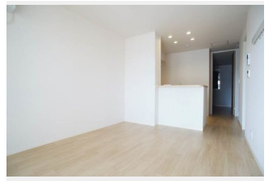

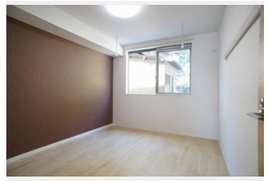

積水ハウスの賃貸住宅 シャーメゾン
Sha Maison

この物件のオススメポイント

ペット飼育可（要備考確認）／全室照明器具付／エアコン１台付／３口コンロシステムキッチン追い焚き給湯・浴室暖房乾燥機付のお風呂／室内物干し器具有り／温水洗浄機能付便座来訪者を確認でき・・・

この物件についている こだわり設備

- 高遮音床システム
- しゃ熱断熱複層ガラス
- TVモニター付きインターホン
- 防犯ガラス
- ペット相談可
- 対面キッチン
- コンロ
- ３口コンロ
- 給湯設備
- エコジョーズ
- 追い焚き給湯
- 浴室乾燥機

駐車場有り／高遮音床システム「ＳＨＡＩＤＤ５５」／ゴミ集積場（敷地内）／ペット相談可（犬・猫可）／駐輪場（屋根付き）／ＢＳ／ＬＧＢＴＱフレンドリー／高齢者対応可／アクセントクロス／しゃ熱断熱複層ガラス／雨戸（シャッタータイプ）／モニタ付ドアホン／防犯ガラス（合せガラス）／玄関鍵（①キー②ロック）／給湯箇所（浴室・台所・洗面所）／エコジョーズ／給湯器（追焚機能付）／浴室乾燥機（暖房乾燥）／シャワー／ユニットバス１３１８／洗濯機置場（室内）／洗髪洗面化粧台／室内物干し／対面キッチン／ガスコンロ／３口コンロ／グリル付きコンロ／トイレ（洗浄機能付便座）／

物件名	サンパース 104号室
アクセス	小田急小田原線 相武台前駅 バス15分、下磯部 バス停 徒歩5分
所在地	神奈川県相模原市南区磯部９５７
ランドマーク	-
間取り	2LDK／洋室6.5 洋室5.4 ＬＤＫ12 (帖)
専有面積 / 向き	51.7㎡／南
築年月 / 構造	2020年3月下旬／軽量鉄骨・1階-2階建
入居 / 契約期間	2024年5月上旬／2年
駐車場	有り／月 5,500円 ～ 8,800円（税込）

入居諸条件備考

シャーメゾンライフＳＵＰＰＯＲＴ２４（月額８８０円税込）へ別途加入要。退室時ハウスクリーニング費用として　６５，２３０円（税込）ご負担頂きます。鍵交換費用として　２４，２００円（税込）ご負担頂きます。／火災保険へのご加入が条件となります。※ご入居中は、借家人賠償責任保険・個人賠償責任保険が付帯された火災保険へのご加入が必要となります。積水ハウス不動産グループでは、万一の事故の際、グループが連携して迅速に対応できる「シャーメゾンライフＧＵＡＲＤ」（*）へのご加入を推奨しております。*保険契約の取扱代理店は、積水ハウス不動産東京（株）および積水ハウス不動産パートナーズ（株）となります。／積水ハウス不動産パートナーズの保証人不要プラン『らくらくパートナー』　に加入が必要です。［新規契約時］事務手数料：３３，０００円（税込）、［毎月］保証料：月額賃料等の２％／諸費用及び、契約に要する費用は別途打合せ／ペット飼育条件：小型犬または猫いずれか１匹まで。飼育の場合、敷金プラス１ヶ月。／駐車場の空・料金等につきましては別途お問合せ下さい。／更新料：新賃料の1ヶ月分

※消費税は10%として計算しています。※掲載されている図面・写真等は、作成方法や撮影方法・時期などにより実際とは異なる場合があります。※家具や車などは、配置のイメージであり、賃貸物件に付属しておりません（家具家電付き等の表示があるものを除く）。

ポイントがたまる
住んでいるだけでポイントが貯まり、住替え時に家賃が最大3ヶ月分無料に!

らくらくパートナー
気分も手間もお財布も、らくらく。保証人不要のらくらくパートナー

有限会社岡崎不動産
TEL:046-256-1205
FAX:　046-255-9171

神奈川県座間市相武台１丁目３７－１０
免許番号：神奈川県免許(12)第10467号
所属団体：（公社）神奈川県宅地建物取引業協会／（公社）首都圏不動産公正取引協議会

取引形態
仲介