Sha Maison
積水ハウス品質のお部屋を シャーメゾン ショップ Shop

ＪＲ横浜線
町田駅　徒歩9分

1K
アパート

家賃 **72,000 円**　共益費等 6,000 円

敷金　0 ヶ月　礼金　1 ヶ月

モバイルで見る

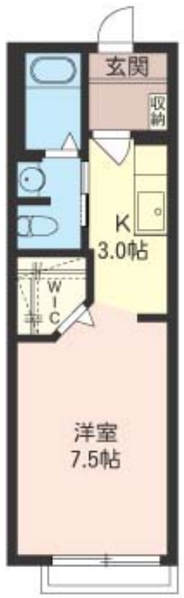

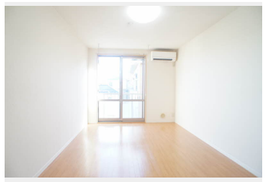

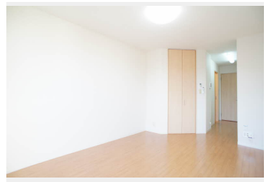

積水ハウスの賃貸住宅 シャーメゾン
Sha Maison

この物件の オススメ ポイント

この物件についている こだわり設備

- 宅配BOX
- インターネット無料(WiFi付)
- 防犯カメラ
- TVモニター付きインターホン
- WIC・納戸
- 浴室乾燥機
- エアコン
- 給湯設備
- 洗髪洗面台
- 温水洗浄便座

宅配ＢＯＸ／ゴミ集積場（敷地内）／高齢者対応可／防犯カメラ／ＣＡＴＶ（都市型）／ＬＧＢＴＱフレンドリー／モニタ付ドアホン／インターネット無料（Ｗｉ－Ｆｉ対応）／玄関鍵（①キー②ロック）／給湯器（ガス）／浴室乾燥機（暖房乾燥）／シャワー／洗濯機置場（室内）／洗髪洗面化粧台／トイレ（洗浄機能付便座）／バス・トイレ（セパレイト）／ウォークインクローゼット／エアコン（１台設置）

物件名	プランドール 205号室
アクセス	ＪＲ横浜線 町田駅 徒歩9分 小田急小田原線 相模大野駅 徒歩13分
所在地	神奈川県相模原市南区上鶴間本町２丁目３１－２５
ランドマーク	-
間取り	1K／洋室7.5 K3 (帖)
専有面積 / 向き	27.0㎡／南西
築年月 / 構造	2007年9月下旬／軽量鉄骨・2階-2階建
入居 / 契約期間	2026年12月中旬／2年
駐車場	なし

入居諸条件備考

シャーメゾンライフＳＵＰＰＯＲＴ２４（月額１，３２０円税込）にご加入いただきます。ご入居にかかる諸費用として、退去クリーニング費用（初回契約時）　５２，８００円（税込）鍵交換費用２７，５００円（税込）が必要です。／火災保険へのご加入が条件となります。※ご入居中は、借家人賠償責任保険・個人賠償責任保険が付帯された火災保険へのご加入が必要となります。積水ハウス不動産グループでは、万一の事故の際、グループが連携して迅速に対応できる「シャーメゾンライフＧＵＡＲＤ」（*）へのご加入を推奨しております。*保険契約の取扱代理店は、積水ハウスシャーメゾンＰＭ東京（株）および積水ハウスシャーメゾンパートナーズ（株）となります。／積水ハウスシャーメゾンパートナーズの保証人不要プラン『らくらくパートナー』　に加入が必要です。［新規契約時］事務手数料：３３，０００円（税込）、［毎月］保証料：月額賃料等の２％／諸費用及びその他契約費用は別途打合せ／更新料：新賃料の1ヶ月分

No.120931900205

※消費税は10%として計算しています。※掲載されている図面・写真等は、作成方法や撮影方法・時期などにより実際とは異なる場合があります。※家具や車などは、配置のイメージであり、賃貸物件に付属しておりません（家具家電付き等の表示があるものを除く）。

ポイントがたまる
住んでいるだけでポイントが貯まり、住替え時に家賃が最大3ヶ月分無料に!

らくらくパートナー
気分も手間もお財布も、らくらく。保証人不要のらくらくパートナー

株式会社東都　町田店
TEL:042-722-2511
FAX:　042-727-1492
東京都町田市原町田６丁目１７－７
免許番号：国土交通大臣免許(10)第3496号
所属団体：（一社）全国住宅産業協会／（公社）首都圏不動産公正取引協議会

取引形態
仲介