Sha Maison
積水ハウス品質のお部屋を シャーメゾン ショップ Shop

小田急小田原線
相模大野駅　バス10分　大沼 バス停 徒歩5分

**2DK**
**アパート**

家賃 **64,000 円**　共益費等 6,000 円

敷金　0 ヶ月　礼金　1 ヶ月

モバイルで見る

駐車場　無料

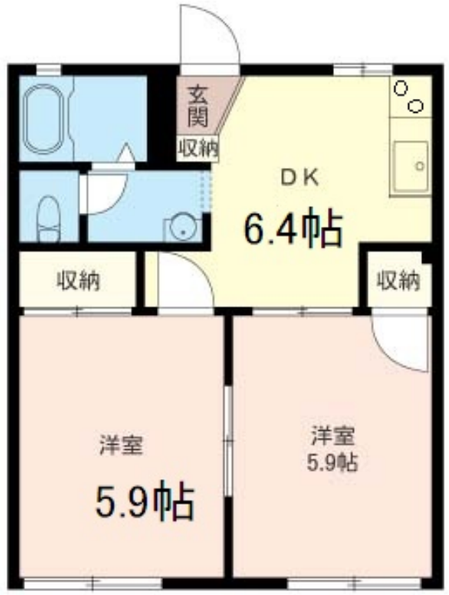


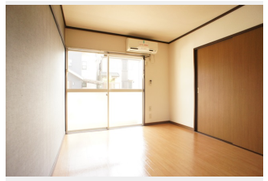

積水ハウスの賃貸住宅　シャーメゾン
Sha Maison

この物件のオススメポイント

積水ハウス施工賃貸住宅

## この物件についている こだわり設備

- インターネット無料(WiFi付)
- TVモニター付きインターホン
- 駐車場無料
- エアコン
- 室内物干
- コンロ
- 給湯設備
- 温水洗浄便座

駐車場有り／高齢者対応可／ＣＡＴＶ（都市型）／ＬＧＢＴＱフレンドリー／モニタ付ドアホン／インターネット無料（Ｗｉ－Ｆｉ対応）／給湯器／シャワー／洗濯機置場（室内）／洗面化粧台／室内物干し／２口コンロ／トイレ（洗浄機能付便座）／バス・トイレ（セパレイト）／エアコン（１台設置）／バルコニー

| | |
|---|---|
| 物件名 | クリードＴ 102号室 |
| アクセス | 小田急小田原線 相模大野駅 バス10分、大沼 バス停 徒歩5分 |
| 所在地 | 神奈川県相模原市南区西大沼５丁目２－３３ |
| ランドマーク | - |
| 間取り | 2DK／洋室5.9 洋室5.9 ＤＫ6.4 (帖) |
| 専有面積 / 向き | 38.5㎡／南 |
| 築年月 / 構造 | 1989年4月下旬／軽量鉄骨・1階-2階建 |
| 入居 / 契約期間 | 2027年2月上旬／2年 |
| 駐車場 | 駐車場付 |

**入居諸条件備考**

シャーメゾンライフＳＵＰＰＯＲＴ２４（月額１，３２０円税込）にご加入いただきます。ご入居にかかる諸費用として、退去クリーニング費用（初回契約時）　６３，０３０円（税込）鍵交換費用２４，２００円（税込）が必要です。／火災保険へのご加入が条件となります。※ご入居中は、借家人賠償責任保険・個人賠償責任保険が付帯された火災保険へのご加入が必要となります。積水ハウス不動産グループでは、万一の事故の際、グループが連携して迅速に対応できる「シャーメゾンライフＧＵＡＲＤ」（*）へのご加入を推奨しております。*保険契約の取扱代理店は、積水ハウスシャーメゾンＰＭ東京（株）および積水ハウスシャーメゾンパートナーズ（株）となります。／積水ハウスシャーメゾンパートナーズの保証人不要プラン『らくらくパートナー』　に加入が必要です。
［新規契約時］事務手数料：３３，０００円（税込）、［毎月］保証料：月額賃料等の２％／諸費用及びその他契約費用は別途打合せ／更新料：新賃料の1ヶ月分

No.120694000102

※消費税は10%として計算しています。※掲載されている図面・写真等は、作成方法や撮影方法・時期などにより実際とは異なる場合があります。※家具や車などは、配置のイメージであり、賃貸物件に付属しておりません（家具家電付き等の表示があるものを除く）。


**ポイントがたまる**
住んでいるだけでポイントが貯まり、住替え時に家賃が最大3ヶ月分無料に!

**らくらくパートナー**
気分も手間もお財布も、らくらく。保証人不要のらくらくパートナー



**株式会社東都　相模大野店**
TEL:042-767-2911
FAX:　042-767-2912
神奈川県相模原市南区相模大野３丁目３－１bono相模大野　サウスモール２
免許番号：国土交通大臣免許(10)第3496号
所属団体：（一社）全国住宅産業協会／（公社）首都圏不動産公正取引協議会


取引形態
仲介