Sha Maison
積水ハウス品質のお部屋を シャーメゾン ショップ Shop

ＪＲ横浜線
相模原駅　徒歩10分

モバイルで見る

**2LDK**
**マンション**

家賃 **105,000 円**　共益費等 4,000 円

敷金　１ ヶ月　礼金　１ ヶ月

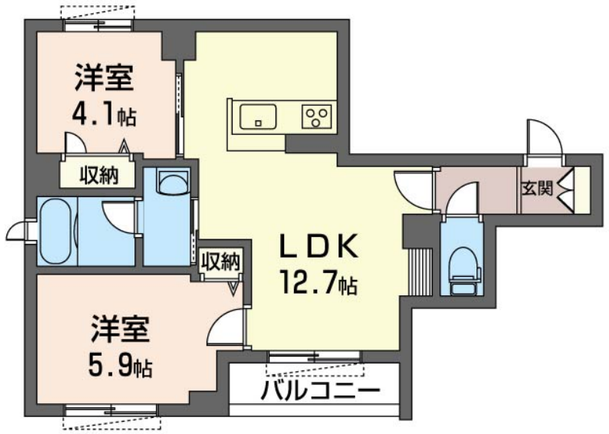


積水ハウスの賃貸住宅 シャーメゾン
Sha Maison

この物件の
オススメ
ポイント

## この物件についている こだわり設備

- 高遮音床システム
- 宅配BOX
- インターネット無料(WiFi付)
- オートロック
- TVモニター付きインターホン
- 浴室乾燥機
- 追い焚き給湯
- エアコン
- 3口コンロ
- コンロ
- 給湯設備
- エコジョーズ

高遮音床システム「ＳＨＡＩＤＤ５５」／都市ガス／宅配ＢＯＸ／ゴミ集積場（敷地内）／駐輪場／オートロック／ＢＳ／ＣＡＴＶ（都市型）／モニタ付ドアホン／インターネット無料（Ｗｉ－Ｆｉ対応）／玄関鍵（①キー②ロック）／給湯箇所（浴室・台所・洗面所）／エコジョーズ／給湯器（追焚機能付）／浴室乾燥機（暖房乾燥）／洗濯機置場（室内）／洗髪洗面化粧台／ガスコンロ／３口コンロ／トイレ（洗浄機能付便座）／バス・トイレ（セパレイト）／エアコン（１台設置）／バルコニー

| | | | |
|---|---|---|---|
| 物件名 | ＳＴソシア 102号室 | 間取り | 2LDK／ＬＤＫ12.7 洋室5.9 洋室4.1 (帖) |
| アクセス | ＪＲ横浜線 相模原駅 徒歩10分 | 専有面積 / 向き | 50.05㎡／南西 |
| 所在地 | 神奈川県相模原市中央区氷川町１５－１５ | 築年月 / 構造 | 2022年2月上旬／重量鉄骨・1階-3階建 |
| | | 入居 / 契約期間 | 2026年12月上旬／2年 |
| ランドマーク | - | 駐車場 | なし |

**入居諸条件備考**

シャーメゾンライフＳＵＰＰＯＲＴ２４（月額１，３２０円税込）にご加入いただきます。ご入居にかかる諸費用として、退室時ハウスクリーニング費用７８，３２０円（税込）鍵交換費用２４，２００円（税込）が必要です。／火災保険へのご加入が条件となります。※ご入居中は、借家人賠償責任保険・個人賠償責任保険が付帯された火災保険へのご加入が必要となります。積水ハウス不動産グループでは、万一の事故の際、グループが連携して迅速に対応できる「シャーメゾンライフＧＵＡＲＤ」（*）へのご加入を推奨しております。*保険契約の取扱代理店は、積水ハウスシャーメゾンＰＭ東京（株）および積水ハウスシャーメゾンパートナーズ（株）となります。／積水ハウスシャーメゾンパートナーズの保証人不要プラン『らくらくパートナー』　に加入が必要です。［新規契約時］事務手数料：３３，０００円（税込）、［毎月］保証料：月額賃料等の２％／諸費用及びその他契約費用は別途打合せ／更新料：新賃料の1ヶ月分

No.122015510102

※消費税は10%として計算しています。※掲載されている図面・写真等は、作成方法や撮影方法・時期などにより実際とは異なる場合があります。※家具や車などは、配置のイメージであり、賃貸物件に付属しておりません（家具家電付き等の表示があるものを除く）。


**ポイントがたまる**
住んでいるだけでポイントが貯まり、住替え時に家賃が最大3ヶ月分無料に!

**らくらくパートナー**
気分も手間もお財布も、らくらく。保証人不要のらくらくパートナー



**相模原土地開発株式会社**
TEL:042-752-2323
FAX:　042-752-4329
神奈川県相模原市中央区相模原２丁目１－３
免許番号：神奈川県免許(16)第2314号
所属団体：（公財）日本賃貸住宅管理協会／（公社）神奈川県宅地建物取引業協会／（公社）首都圏不動産公正取引協議会


取引形態
仲介