Sha Maison
積水ハウス品質のお部屋を シャーメゾン ショップ Shop

ＪＲ南武線
久地駅　徒歩6分

2LDK
マンション

家賃 **195,000 円**　共益費等 18,000 円

敷金 0 ヶ月　礼金 2 ヶ月

モバイルで見る

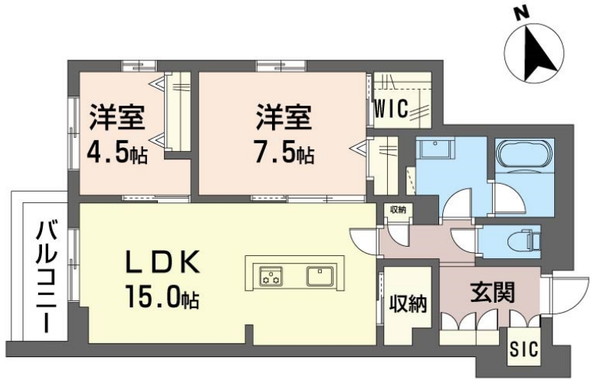

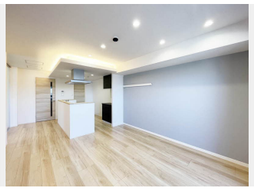

Sha Maison Premier

この物件のオススメポイント

この物件についている こだわり設備

- シャーメゾンプレミア
- シャーメゾンセレクション
- ZEH
- 太陽光発電
- 高遮音床システム
- 犬/猫相談可
- 屋内共用廊下タイプ
- エレベーター
- 宅配BOX
- 24時間ゴミ出し可
- IOT対応
- インターネット無料(WiFi付)

駐車場有り／高遮音床システム「ＳＨＡＩＤＤ５５」／住宅性能評価／ホテルライク／都市ガス／エレベーター／宅配ＢＯＸ／ゴミ集積場（敷地内）／２４時間ゴミ出し可／ペット相談可（犬・猫可）／駐輪場（屋根無し）／オートロック／ＢＳ／４Ｋ・８Ｋ対応／ＬＧＢＴＱフレンドリー／高齢者対応可／ＩＯＴ対応／角部屋／スライディングスクリーン／フローリング／雨戸（シャッタータイプ）／モニタ付ドアホン／全身ミラー／間接照明／ダウンライト／インターネット無料（Ｗｉ－Ｆｉ対応）／防犯ガラス（合せガラス）／給湯箇所（浴室・台所・洗面所）／エコジョーズ／給湯器（追焚機能付）／太陽光発電／ＺＥＨ（ネット・ゼロ・エネルギー・ハウス）／シャーメゾンプレミア／建築物省エネ性能表示制度（ＢＥＬＳ）／浴室乾燥機（暖房乾燥）／シャワー／ユニットバス１４１８／洗濯機置場（室

物件名	コンドミニオ　エテルナ 301号室
アクセス	ＪＲ南武線 久地駅 徒歩6分 東急田園都市線 高津駅 徒歩30分
所在地	神奈川県川崎市多摩区堰３丁目１４－１６
ランドマーク	-
間取り	2LDK／洋室7.5 洋室4.5 ＬＤＫ15 (帖)
専有面積 / 向き	69.34㎡／西
築年月 / 構造	2024年1月中旬／重量鉄骨・3階-3階建
入居 / 契約期間	2026年10月下旬／2年
駐車場	有り／月 16,500円 ～ 16,500円（税込）

入居諸条件備考

シャーメゾンライフＳＵＰＰＯＲＴ２４（月額１，３２０円税込）にご加入いただきます。ご入居にかかる諸費用として、退去クリーニング費用（初回契約時）　９３，５００円（税込）スマートロック設定費用１６，５００円（税込）が必要です。／火災保険へのご加入が条件となります。※ご入居中は、借家人賠償責任保険・個人賠償責任保険が付帯された火災保険へのご加入が必要となります。積水ハウス不動産グループでは、万一の事故の際、グループが連携して迅速に対応できる「シャーメゾンライフＧＵＡＲＤ」（*）へのご加入を推奨しております。
*保険契約の取扱代理店は、積水ハウスシャーメゾンＰＭ東京（株）および積水ハウスシャーメゾンパートナーズ（株）となります。／積水ハウスシャーメゾンパートナーズの保証人不要プラン『らくらくパートナー』　に加入が必要です。［新規契約時］事務手数料：３３，０００円（税込）、［毎月］保証料：月額賃料等の２％／諸費用及びその他契約費用は別途打合せ／駐車場の空・料金等につきましては別途お問合せ下さい。／更新料：新賃料の1ヶ月分

No.126787500301

※消費税は10%として計算しています。※掲載されている図面・写真等は、作成方法や撮影方法・時期などにより実際とは異なる場合があります。※家具や車などは、配置のイメージであり、賃貸物件に付属しておりません（家具家電付き等の表示があるものを除く）。

ポイントがたまる
住んでいるだけでポイントが貯まり、住替え時に家賃が最大3ヶ月分無料に!

らくらくパートナー
気分も手間もお財布も、らくらく。保証人不要のらくらくパートナー

株式会社スペース・プラン　溝ノ口店
TEL:044-850-8155
FAX:　044-850-8166
神奈川県川崎市高津区溝口１丁目８－２１
免許番号：国土交通大臣免許(7)第5261号
所属団体：（公社）神奈川県宅地建物取引業協会／（公社）首都圏不動産公正取引協議会

取引形態
仲介