ShaMaison Shop
積水ハウス品質のお部屋を シャーメゾン ショップ

東急田園都市線
二子新地駅　徒歩10分

2LDK
マンション

家賃 **187,000 円**　共益費等 9,000 円

敷金 0 ヶ月　礼金 2 ヶ月

モバイルで見る

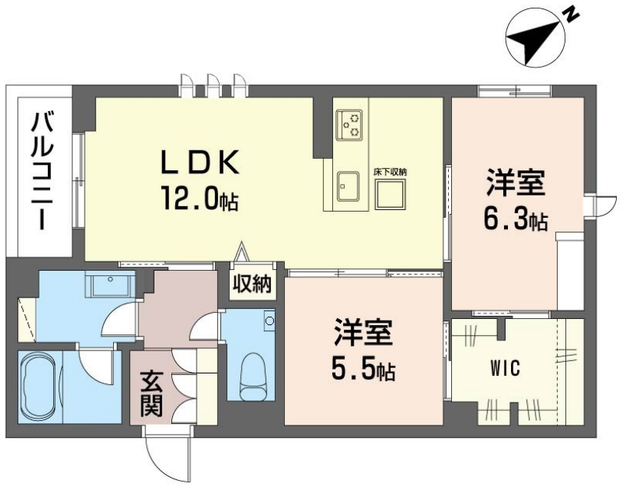

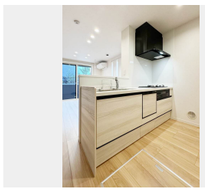

積水ハウスの賃貸住宅　シャーメゾン
ShaMaison

この物件の オススメ ポイント

この物件についている こだわり設備

- 高遮音床システム
- シャーメゾンガーデンズ
- 屋内共用廊下タイプ
- エレベーター
- 宅配BOX
- IOT対応
- インターネット無料(WiFi付)
- オートロック
- 防犯カメラ
- 防犯ガラス
- 電動シャッター
- TVモニター付きインターホン

駐車場有り／高遮音床システム「ＳＨＡＩＤＤ５５」／住宅性能評価／ホテルライク／都市ガス／エレベーター／宅配ＢＯＸ／ゴミ集積場（敷地内）／高齢者対応可／駐輪場（屋根付き）／オートロック／防犯カメラ／４Ｋ・８Ｋ対応／シャーメゾンガーデンズ／ＬＧＢＴＱフレンドリー／ワークスペース／ＩＯＴ対応／角部屋／アクセントクロス／スライディングスクリーン／フローリング／雨戸（電動シャッタータイプ）／雨戸（シャッタータイプ）／モニタ付ドアホン／全身ミラー／ダウンライト／インターネット無料（Ｗｉ－Ｆｉ対応）／防犯ガラス（合せガラス）／給湯箇所（浴室・台所・洗面所）／エコジョーズ／給湯器（追焚機能付）／シャワー／ユニットバス１３１８／洗濯機置場（室内）／洗髪洗面化粧台／室内物干し／対面キッチン／ガスコンロ／３口コンロ／グリル付きコンロ／乾燥

物件名	グリーンセント 101号室
アクセス	東急田園都市線 二子新地駅 徒歩10分 東急田園都市線 高津駅 徒歩14分
所在地	神奈川県川崎市高津区諏訪２丁目１０－２
ランドマーク	-
間取り	2LDK／洋室6.3 洋室5.5 ＬＤＫ12 (帖)
専有面積 / 向き	57.76㎡／南西
築年月 / 構造	2024年9月下旬／重量鉄骨・1階-4階建
入居 / 契約期間	2026年12月下旬／2年
駐車場	有り／月 18,700円 ～ 18,700円（税込）

入居諸条件備考

シャーメゾンライフＳＵＰＰＯＲＴ２４（月額１，３２０円税込）にご加入いただきます。ご入居にかかる諸費用として、退去クリーニング費用（初回契約時）　８３，３８０円（税込）スマートロック設定費用１６，５００円（税込）が必要です。／火災保険へのご加入が条件となります。※ご入居中は、借家人賠償責任保険・個人賠償責任保険が付帯された火災保険へのご加入が必要となります。積水ハウス不動産グループでは、万一の事故の際、グループが連携して迅速に対応できる「シャーメゾンライフＧＵＡＲＤ」（*）へのご加入を推奨しております。
*保険契約の取扱代理店は、積水ハウスシャーメゾンＰＭ東京（株）および積水ハウスシャーメゾンパートナーズ（株）となります。／積水ハウスシャーメゾンパートナーズの保証人不要プラン『らくらくパートナー』　に加入が必要です。［新規契約時］事務手数料：３３，０００円（税込）、［毎月］保証料：月額賃料等の２％／諸費用及びその他契約費用は別途打合せ／駐車場の空・料金等につきましては別途お問合せ下さい。／更新料：新賃料の1ヶ月分

No.126233200101

※消費税は10%として計算しています。※掲載されている図面・写真等は、作成方法や撮影方法・時期などにより実際とは異なる場合があります。※家具や車などは、配置のイメージであり、賃貸物件に付属しておりません（家具家電付き等の表示があるものを除く）。

ポイントがたまる
住んでいるだけでポイントが貯まり、住替え時に家賃が最大3ヶ月分無料に!

らくらくパートナー
気分も手間もお財布も、らくらく。保証人不要のらくらくパートナー

株式会社アルシュ・コーポレーション　溝の口店
TEL:044-850-2250
FAX:　044-850-2251
神奈川県川崎市高津区二子４丁目３－１立花屋ビル１Ｆ
免許番号：神奈川県免許(4)第26987号
所属団体：（公社）神奈川県宅地建物取引業協会／（公社）首都圏不動産公正取引協議会

取引形態
仲介