Sha Maison
積水ハウス品質のお部屋を シャーメゾン ショップ Shop

ＪＲ南武線
鹿島田駅　徒歩13分

2LDK
マンション

家賃 **178,000 円**　共益費等 9,500 円

敷金　1 ヶ月　礼金　2 ヶ月

モバイルで見る

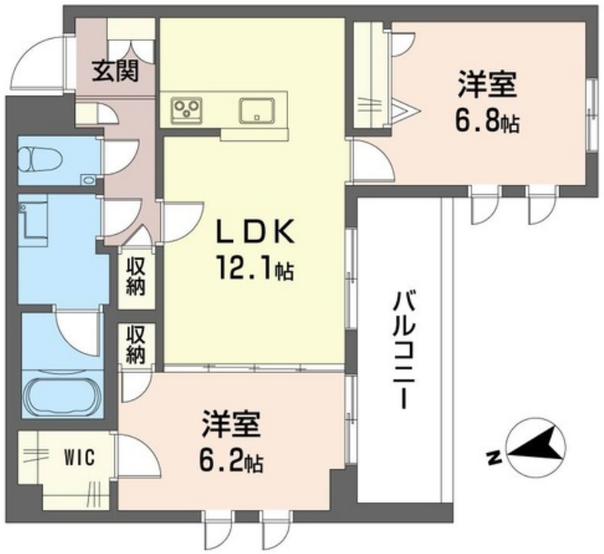

積水ハウスの賃貸住宅　シャーメゾン
Sha Maison

この物件のオススメポイント

◆太陽光発電で光熱費を節約。余った電力は売電収入にも可能！／防犯カメラ／エレベーター／宅配ＢＯＸ◆電動シャッター／ＩＨクッキングヒーター／食器洗い洗浄機／スマートロック／浴室暖房乾・・・

この物件についている こだわり設備

- 屋内共用廊下タイプ
- シャーメゾンガーデンズ
- 高遮音床システム
- 宅配BOX
- 太陽光発電
- 住宅性能評価
- インターネット無料(WiFi付)
- IOT対応
- TVモニター付きインターホン
- オートロック
- 防犯カメラ
- 防犯ガラス

駐車場有り／高遮音床システム「ＳＨＡＩＤＤ５５」／住宅性能評価／ホテルライク／エレベーター／宅配ＢＯＸ／ゴミ集積場（敷地内）／ペット相談可（犬・猫可）／オートロック／防犯カメラ／ＢＳ／４Ｋ・８Ｋ対応／シャーメゾンガーデンズ／ＬＧＢＴＱフレンドリー／角部屋／スライディングスクリーン／フローリング／雨戸（電動シャッタータイプ）／モニタ付ドアホン／間接照明／ダウンライト／インターネット無料（Ｗｉ－Ｆｉ対応）／防犯ガラス（合せガラス）／ＩＯＴ対応／給湯箇所（浴室・台所・洗面所）／エコジョーズ／給湯器（追焚機能付）／太陽光発電／浴室乾燥機（暖房乾

物件名	ミラ・イット 303号室	間取り	2LDK／洋室6.8 洋室6.2 ＬＤＫ12.1 (帖)
アクセス	ＪＲ南武線 鹿島田駅 徒歩13分 ＪＲ横須賀線 新川崎駅 徒歩18分	専有面積 / 向き	60.29㎡／南
所在地	神奈川県川崎市幸区古市場字下河原耕地１８２５番１、	築年月 / 構造	2024年7月下旬／重量鉄骨・3階-4階建
		入居 / 契約期間	2024年7月下旬／2年
ランドマーク	-	駐車場	有り／月 19,800円 ～ 19,800円（税込）

入居諸条件備考

シャーメゾンライフＳＵＰＰＯＲＴ２４（月額８８０円税込）にご加入いただきます。ご入居にかかる諸費用として、退室時ハウスクリーニング費用７３，７００円（税込）スマートロック設定費用１６，５００円（税込）が必要です。／火災保険へのご加入が条件となります。※ご入居中は、借家人賠償責任保険・個人賠償責任保険が付帯された火災保険へのご加入が必要となります。積水ハウス不動産グループでは、万一の事故の際、グループが連携して迅速に対応できる「シャーメゾンライフＧＵＡＲＤ」（*）へのご加入を推奨しております。*保険契約の取扱代理店は、積水ハウス不動産東京（株）および積水ハウス不動産パートナーズ（株）となります。／積水ハウス不動産パートナーズの保証人不要プラン『らくらくパートナー』　に加入が必要です。［新規契約時］事務手数料：３３，０００円（税込）、［毎月］保証料：月額賃料等の２％／諸費用及び、契約に要する費用は別途打合せ／駐車場の空・料金等につきましては別途お問合せ下さい。／更新料：新賃料の1ヶ月分

※消費税は10%として計算しています。※掲載されている図面・写真等は、作成方法や撮影方法・時期などにより実際とは異なる場合があります。※家具や車などは、配置のイメージであり、賃貸物件に付属しておりません（家具家電付き等の表示があるものを除く）。

ポイントがたまる
住んでいるだけでポイントが貯まり、住替え時に家賃が最大3ヶ月分無料に!

らくらくパートナー
気分も手間もお財布も、らくらく。保証人不要のらくらくパートナー

エス・ケーホーム株式会社
TEL:045-562-0123
FAX:　045-562-8808
神奈川県横浜市港北区日吉２丁目１－６
免許番号：神奈川県免許(9)第15558号
所属団体：（公財）日本賃貸住宅管理協会／（公社）神奈川県宅地建物取引業協会／全国賃貸管理ビジネス協会　ほか

取引形態
仲介