ShaMaison Shop
積水ハウス品質のお部屋を シャーメゾン ショップ

ＪＲ京浜東北線
川崎駅　徒歩9分

1K
マンション

家賃 85,000 円　　共益費等 10,000 円

敷金　１ ヶ月　　礼金　１ ヶ月

モバイルで見る

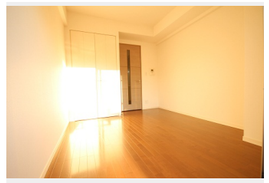

この物件のオススメポイント

この物件についている こだわり設備

- 犬/猫相談可
- エレベーター
- 宅配BOX
- 24時間ゴミ出し可
- インターネット無料(WiFi付)
- オートロック
- 防犯カメラ

駐車場有り／都市ガス／エレベーター／宅配ＢＯＸ／２４時間ゴミ出し可／ペット相談可（犬・猫可）／オートロック／防犯カメラ／インターネット無料（Ｗｉ－Ｆｉ対応）

物件名	エスティメゾン川崎Ⅱ 505号室
アクセス	ＪＲ京浜東北線 川崎駅 徒歩9分 京急本線 京急川崎駅 徒歩10分
所在地	神奈川県川崎市川崎区小川町１２－４
ランドマーク	●大型映画館「シネチッタ」／徒歩4分
間取り	1K／洋室6.1 K2.5 (帖)
専有面積 / 向き	20.87㎡／南東
築年月 / 構造	2006年2月下旬／鉄筋コンクリート・5階-14階建
入居 / 契約期間	2026年12月上旬／2年
駐車場	有り／月 24,200円 ～ 24,200円（税込）

入居諸条件備考

シャーメゾンライフＳＵＰＰＯＲＴ２４（月額１，３２０円税込）にご加入いただきます。ご入居にかかる諸費用として、退室時ハウスクリーニング費用５５，０００円（税込）鍵交換費用２２，０００円（税込）が必要です。／火災保険へのご加入が条件となります。※ご入居中は、借家人賠償責任保険・個人賠償責任保険が付帯された火災保険へのご加入が必要となります。積水ハウス不動産グループでは、万一の事故の際、グループが連携して迅速に対応できる「シャーメゾンライフＧＵＡＲＤ」（*）へのご加入を推奨しております。*保険契約の取扱代理店は、積水ハウスシャーメゾンＰＭ東京（株）および積水ハウスシャーメゾンパートナーズ（株）となります。／積水ハウスシャーメゾンパートナーズの保証人不要プラン『らくらくパートナー』　に加入が必要です。［新規契約時］事務手数料：３３，０００円（税込）、［毎月］保証料：月額賃料等の２％／諸費用及びその他契約費用は別途打合せ／駐車場の空・料金等につきましては別途お問合せ下さい。／更新料：新賃料の1ヶ月分

No.157014800505

※消費税は10%として計算しています。※掲載されている図面・写真等は、作成方法や撮影方法・時期などにより実際とは異なる場合があります。※家具や車などは、配置のイメージであり、賃貸物件に付属しておりません（家具家電付き等の表示があるものを除く）。

ポイントがたまる
住んでいるだけでポイントが貯まり、住替え時に家賃が最大3ヶ月分無料に!

らくらくパートナー
気分も手間もお財布も、らくらく。保証人不要のらくらくパートナー

株式会社石川商事　川崎東口店
TEL:044-276-2536
FAX:　044-266-6533
神奈川県川崎市川崎区駅前本町１０－５クリエ川崎６０１号
免許番号：神奈川県免許(10)第13823号
所属団体：（公財）日本賃貸住宅管理協会／（公社）神奈川県宅地建物取引業協会／全国賃貸管理ビジネス協会　ほか

取引形態
仲介