Sha Maison
積水ハウス品質のお部屋を シャーメゾン ショップ Shop

東急田園都市線
長津田駅　バス6分　あかね台北 バス停 徒歩2分

モバイルで見る

3LDK
アパート

家賃 **125,000 円**　共益費等 6,000 円

敷金 0 ヶ月　礼金 1 ヶ月

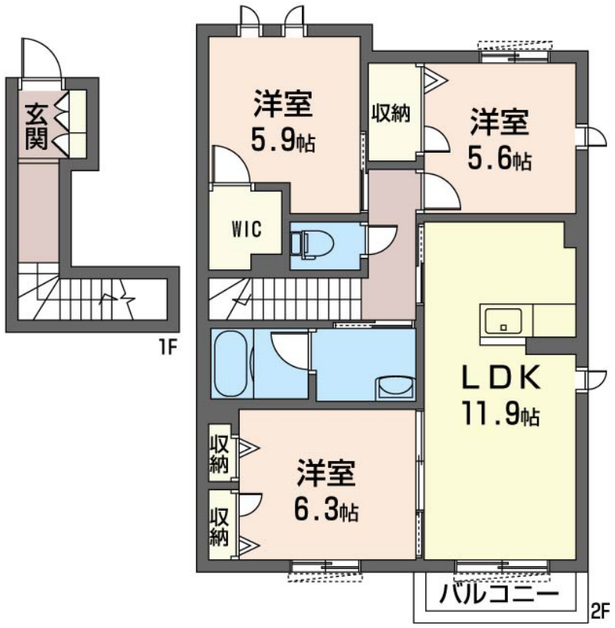

積水ハウスの賃貸住宅 シャーメゾン
Sha Maison

この物件の オススメ ポイント

この物件についている こだわり設備

- 犬/猫相談可
- 防犯ガラス
- TVモニター付きインターホン
- しゃ熱断熱複層ガラス
- 浴室乾燥機
- 追い焚き給湯
- エアコン
- 対面キッチン
- IHクッキングヒーター
- 室内物干
- 住宅性能評価
- コンロ

駐車場有り／住宅性能評価／都市ガス／高齢者対応可／ペット相談可（犬・猫可）／駐輪場（屋根無し）／ＣＡＴＶ（都市型）／ＬＧＢＴＱフレンドリー／角部屋／Ｌｏｗ－Ｅ複層ガラス／雨戸（シャッタータイプ）／モニタ付ドアホン／防犯ガラス（合せガラス）／玄関鍵（①キー②ロック）／給湯箇所（浴室・台所・洗面所）／エコジョーズ／給湯器（追焚機能付）／浴室乾燥機（暖房乾燥）／シャワー／ユニットバス１３１８／洗濯機置場（室内）／洗髪洗面化粧台／室内物干し／対面キッチン／ＩＨクッキングヒーター／２口コンロ／ラジェントヒーター／トイレ（洗浄機能付便座）／バス・トイレ（セパレイト）／エアコン（１台設置）／バルコニー

物件名	ロゴス 201号室	間取り	3LDK／洋室6.3 洋室5.9 洋室5.6 ＬＤＫ11.9 (帖)
アクセス	東急田園都市線 長津田駅 バス6分、あかね台北 バス停 徒歩2分	専有面積 / 向き	76.75㎡／南東
所在地	神奈川県横浜市青葉区あかね台２丁目１５－１	築年月 / 構造	2019年7月下旬／軽量鉄骨・2階-2階建
		入居 / 契約期間	2026年12月上旬／2年
ランドマーク	-	駐車場	有り／月 11,000円 ～ 11,000円（税込）

入居諸条件備考

シャーメゾンライフＳＵＰＰＯＲＴ２４（月額１，３２０円税込）にご加入いただきます。ご入居にかかる諸費用として、退去クリーニング費用（初回契約時）　１０３，６２０円（税込）鍵交換費用１３，２００円（税込）が必要です。／火災保険へのご加入が条件となります。※ご入居中は、借家人賠償責任保険・個人賠償責任保険が付帯された火災保険へのご加入が必要となります。積水ハウス不動産グループでは、万一の事故の際、グループが連携して迅速に対応できる「シャーメゾンライフＧＵＡＲＤ」（*）へのご加入を推奨しております。*保険契約の取扱代理店は、積水ハウスシャーメゾンＰＭ東京（株）および積水ハウスシャーメゾンパートナーズ（株）となります。／積水ハウスシャーメゾンパートナーズの保証人不要プラン『らくらくパートナー』　に加入が必要です。［新規契約時］事務手数料：３３，０００円（税込）、［毎月］保証料：月額賃料等の２％／諸費用及びその他契約費用は別途打合せ／駐車場の空・料金等につきましては別途お問合せ下さい。／更新料：新賃料の1ヶ月分

No.126761200201

※消費税は10%として計算しています。※掲載されている図面・写真等は、作成方法や撮影方法・時期などにより実際とは異なる場合があります。※家具や車などは、配置のイメージであり、賃貸物件に付属しておりません（家具家電付き等の表示があるものを除く）。

ポイントがたまる
住んでいるだけでポイントが貯まり、住替え時に家賃が最大3ヶ月分無料に!

らくらくパートナー
気分も手間もお財布も、らくらく。保証人不要のらくらくパートナー

株式会社ニューライフオリジナル　青葉台店
TEL:045-482-4700
FAX:　045-482-4730
神奈川県横浜市青葉区柿の木台１－２５
免許番号：神奈川県免許(9)第16032号
所属団体：（公財）日本賃貸住宅管理協会／（公社）神奈川県宅地建物取引業協会／（公社）首都圏不動産公正取引協議会

取引形態
仲介