Sha Maison
積水ハウス品質のお部屋を シャーメゾン ショップ Shop

横浜市営地下鉄ブルーライン
片倉町駅　徒歩18分

モバイルで見る

1LDK
マンション

家賃 **120,000 円**　共益費等 11,000 円

敷金 0 ヶ月　礼金 2 ヶ月

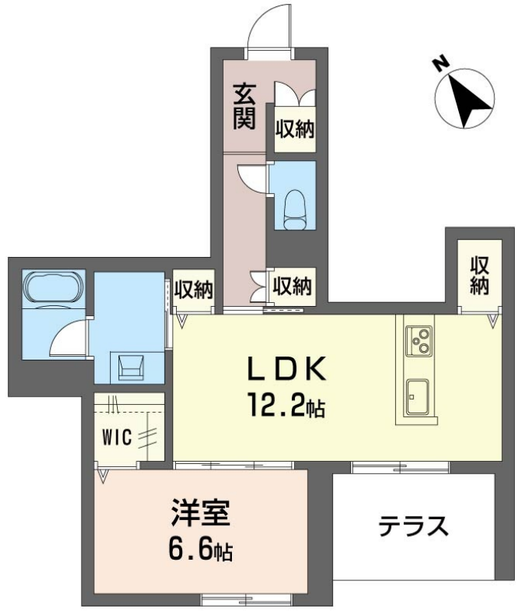

積水ハウスの賃貸住宅　シャーメゾン
Sha Maison

この物件のオススメポイント

この物件についている こだわり設備

- 太陽光発電
- 断熱等性能等級６
- 高遮音床システム
- 犬/猫相談可
- 宅配BOX
- 防犯ガラス
- 電動シャッター
- TVモニター付きインターホン
- WIC・納戸
- 食器洗浄機
- 全居室エアコン付
- 浴室乾燥機

駐車場有り／高遮音床システム「ＳＨＡＩＤＤ５５」／住宅性能評価／都市ガス／宅配ＢＯＸ／高齢者対応可／ペット相談可（犬・猫可）／駐輪場（屋根付き）／ＬＧＢＴＱフレンドリー／角部屋／アクセントクロス／スライディングスクリーン／フローリング／雨戸（電動シャッタータイプ）／モニタ付ドアホン／全身ミラー／ダウンライト／防犯ガラス（合せガラス）／玄関鍵（①キー②ロック）／給湯箇所（浴室・台所・洗面所）／エコジョーズ／給湯器（追焚機能付）／太陽光発電／浴室乾燥機（暖房乾燥）／シャワー／ユニットバス１３１８／洗濯機置場（室内）／洗面化粧台／洗面所独立／室内物干し／対面キッチン／ＩＨクッキングヒーター／３口コンロ／乾燥機付食器洗浄機付／トイレ（洗浄機能付便座）／バス・トイレ（セパレイト）／ウォークインクローゼット／大型玄関収納／シューズクローク

物件名	ラリシェス 101号室
アクセス	横浜市営地下鉄ブルーライン 片倉町駅 徒歩18分 ＪＲ横浜線 小机駅 徒歩20分
所在地	神奈川県横浜市港北区鳥山町字馬込３４６番
ランドマーク	-
間取り	1LDK／洋室6.6 ＬＤＫ12.2 (帖)
専有面積 / 向き	53.85㎡／南西
築年月 / 構造	2027年1月下旬／重量鉄骨・1階-3階建
入居 / 契約期間	2027年1月下旬／2年
駐車場	有り／月 15,400円 ～ 15,400円（税込）

入居諸条件備考

シャーメゾンライフＳＵＰＰＯＲＴ２４（月額１，３２０円税込）にご加入いただきます。ご入居にかかる諸費用として、退去クリーニング費用（初回契約時）　７８，３２０円（税込）が必要です。／火災保険へのご加入が条件となります。※ご入居中は、借家人賠償責任保険・個人賠償責任保険が付帯された火災保険へのご加入が必要となります。積水ハウス不動産グループでは、万一の事故の際、グループが連携して迅速に対応できる「シャーメゾンライフＧＵＡＲＤ」（*）へのご加入を推奨しております。*保険契約の取扱代理店は、積水ハウスシャーメゾンＰＭ東京（株）および積水ハウスシャーメゾンパートナーズ（株）となります。／積水ハウスシャーメゾンパートナーズの保証人不要プラン『らくらくパートナー』　に加入が必要です。［新規契約時］事務手数料：３３，０００円（税込）、［毎月］保証料：月額賃料等の２％／諸費用及びその他契約費用は別途打合せ／駐車場の空・料金等につきましては別途お問合せ下さい。／更新料：新賃料の1ヶ月分

No.121083200101

※消費税は10%として計算しています。※掲載されている図面・写真等は、作成方法や撮影方法・時期などにより実際とは異なる場合があります。※家具や車などは、配置のイメージであり、賃貸物件に付属しておりません（家具家電付き等の表示があるものを除く）。

ポイントがたまる
住んでいるだけでポイントが貯まり、住替え時に家賃が最大3ヶ月分無料に!

らくらくパートナー
気分も手間もお財布も、らくらく。保証人不要のらくらくパートナー

株式会社アルシュ・コーポレーション　菊名店
TEL:045-439-3225
FAX:　045-439-3226
神奈川県横浜市港北区菊名４丁目２－６江藤ビル２階２号室
免許番号：神奈川県免許(4)第26987号
所属団体：（公社）神奈川県宅地建物取引業協会／（公社）首都圏不動産公正取引協議会

取引形態
仲介