Sha Maison
積水ハウス品質のお部屋を シャーメゾン ショップ Shop

京急本線
杉田駅　徒歩5分

モバイルで見る

1LDK
アパート

家賃 **95,000 円**　共益費等 7,000 円

敷金 0 ヶ月　礼金 2 ヶ月

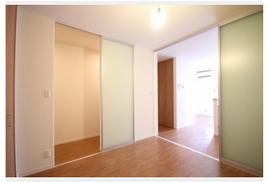

積水ハウスの賃貸住宅 シャーメゾン
Sha Maison

この物件のオススメポイント

杉田駅徒歩5分、南向き1LDK。浴室乾燥機や対面キッチンで家事ラク。防犯カメラ付きで安心の単身暮らし。

この物件についている こだわり設備

- 高遮音床システム
- インターネット無料(WiFi付)
- 防犯カメラ
- TVモニター付きインターホン
- しゃ熱断熱複層ガラス
- 浴室乾燥機
- 追い焚き給湯
- エアコン
- 対面キッチン
- コンロ
- 給湯設備
- 温水洗浄便座

高遮音床システム「ＳＨＡＩＤＤ５５」／都市ガス／ゴミ集積場（敷地内）／高齢者対応可／駐輪場（屋根無し）／防犯カメラ／ＢＳ／ＬＧＢＴＱフレンドリー／Ｌｏｗ－Ｅ複層ガラス／雨戸（シャッタータイプ）／モニタ付ドアホン／インターネット無料（Ｗｉ－Ｆｉ対応）／玄関鍵（①キー②ロック）／給湯箇所（浴室・台所・洗面所）／給湯器／給湯器（追焚機能付）／浴室乾燥機（暖房乾燥）／シャワー／ユニットバス１３１８／洗濯機置場（室内）／洗面化粧台／対面キッチン／ガスコンロ／トイレ（洗浄機能付便座）／バス・トイレ（セパレイト）／エアコン／バルコニー

物件名	フォンターナ　Ⅲ 102号室	間取り	1LDK／ＬＤＫ10.6 洋室5.5 (帖)
アクセス	京急本線 杉田駅 徒歩5分 ＪＲ根岸線 新杉田駅 徒歩7分	専有面積 / 向き	42.0㎡／南
所在地	神奈川県横浜市磯子区杉田４丁目１１－４２	築年月 / 構造	2014年7月下旬／軽量鉄骨・1階-2階建
		入居 / 契約期間	2026年12月中旬／2年
ランドマーク	-	駐車場	なし

入居諸条件備考

シャーメゾンライフＳＵＰＰＯＲＴ２４（月額１，３２０円税込）にご加入いただきます。ご入居にかかる諸費用として、退去クリーニング費用（初回契約時）　６８，２００円（税込）鍵交換費用２４，２００円（税込）が必要です。／火災保険へのご加入が条件となります。※ご入居中は、借家人賠償責任保険・個人賠償責任保険が付帯された火災保険へのご加入が必要となります。積水ハウス不動産グループでは、万一の事故の際、グループが連携して迅速に対応できる「シャーメゾンライフＧＵＡＲＤ」（*）へのご加入を推奨しております。*保険契約の取扱代理店は、積水ハウスシャーメゾンＰＭ東京（株）および積水ハウスシャーメゾンパートナーズ（株）となります。／積水ハウスシャーメゾンパートナーズの保証人不要プラン『らくらくパートナー』　に加入が必要です。［新規契約時］事務手数料：３３，０００円（税込）、［毎月］保証料：月額賃料等の２％／諸費用及びその他契約費用は別途打合せ／更新料：新賃料の1ヶ月分

No.120889400102

※消費税は10%として計算しています。※掲載されている図面・写真等は、作成方法や撮影方法・時期などにより実際とは異なる場合があります。※家具や車などは、配置のイメージであり、賃貸物件に付属しておりません（家具家電付き等の表示があるものを除く）。

ポイントがたまる
住んでいるだけでポイントが貯まり、住替え時に家賃が最大3ヶ月分無料に!

らくらくパートナー
気分も手間もお財布も、らくらく。保証人不要のらくらくパートナー

株式会社アネッツ
TEL:045-849-1150
FAX:　045-849-1160

神奈川県横浜市港南区上大岡西２丁目２－１０ＭＫ第２ビル　３０１号
免許番号：神奈川県免許(6)第23585号
所属団体：（公社）全日本不動産協会／（公社）首都圏不動産公正取引協議会

取引形態
仲介