Sha Maison
積水ハウス品質のお部屋を シャーメゾン ショップ Shop

京急本線
戸部駅　徒歩4分

2LDK
マンション

家賃 **210,000 円**　共益費等 12,000 円

敷金 0 ヶ月　礼金 2 ヶ月

モバイルで見る

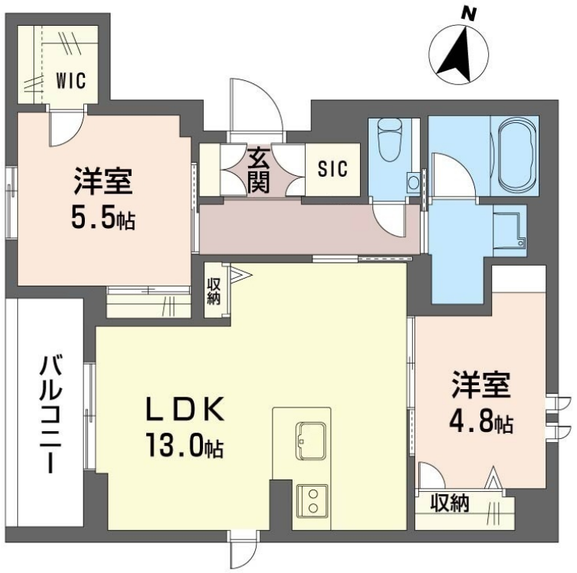

積水ハウスの賃貸住宅 シャーメゾン
Sha Maison

この物件のオススメポイント

積水ハウスのシャーメゾン。戸部駅徒歩4分、システムキッチンや浴室乾燥機など設備が充実し、ペットの相談も可能。インターネット無料。

この物件についている こだわり設備

- 太陽光発電
- 断熱等性能等級６
- 高遮音床システム
- 犬/猫相談可
- 屋内共用廊下タイプ
- エレベーター
- 宅配BOX
- オートロック
- 防犯カメラ
- 電動シャッター
- TVモニター付きインターホン
- ワークスペース

駐車場有り／高遮音床システム「ＳＨＡＩＤＤ５５」／ホテルライク／都市ガス／エレベーター／宅配ＢＯＸ／ゴミ集積場（敷地内）／高齢者対応可／ペット相談可（犬・猫可）／駐輪場（屋根付き）／オートロック／防犯カメラ／ＬＧＢＴＱフレンドリー／ワークスペース／角部屋／スライディングスクリーン／フローリング／Ｌｏｗ－Ｅ複層ガラス／雨戸（電動シャッタータイプ）／モニタ付ドアホン／間接照明／ダウンライト／給湯箇所（浴室・台所・洗面所）／エコジョーズ／給湯器（追焚機能付）／太陽光発電／浴室乾燥機（暖房乾燥）／シャワー／ユニットバス１３１８／洗濯機置場（室内）／洗髪洗面化粧台／洗面所独立／室内物干し／対面キッチン／ＩＨクッキングヒーター／３口コンロ／トイレ（洗浄機能付便座）／バス・トイレ（セパレイト）／ウォークインクローゼット／大型玄関収納／

物件名	セントリビエ 201号室
アクセス	京急本線 戸部駅 徒歩4分 横浜市営地下鉄ブルーライン 高島町駅 徒歩6分
所在地	神奈川県横浜市西区戸部本町９１番２
ランドマーク	-
間取り	2LDK／洋室5.5 洋室4.8 ＬＤＫ13 (帖)
専有面積 / 向き	58.84㎡／西
築年月 / 構造	2027年2月下旬／重量鉄骨・2階-4階建
入居 / 契約期間	2027年2月下旬／2年
駐車場	有り／月 44,000円 ～ 44,000円（税込）

入居諸条件備考

シャーメゾンライフＳＵＰＰＯＲＴ２４（月額１，３２０円税込）にご加入いただきます。ご入居にかかる諸費用として、退去クリーニング費用（初回契約時）　８３，３８０円（税込）が必要です。／火災保険へのご加入が条件となります。※ご入居中は、借家人賠償責任保険・個人賠償責任保険が付帯された火災保険へのご加入が必要となります。積水ハウス不動産グループでは、万一の事故の際、グループが連携して迅速に対応できる「シャーメゾンライフＧＵＡＲＤ」（*）へのご加入を推奨しております。*保険契約の取扱代理店は、積水ハウスシャーメゾンＰＭ東京（株）および積水ハウスシャーメゾンパートナーズ（株）となります。／積水ハウスシャーメゾンパートナーズの保証人不要プラン『らくらくパートナー』　に加入が必要です。［新規契約時］事務手数料：３３，０００円（税込）、［毎月］保証料：月額賃料等の２％／諸費用及びその他契約費用は別途打合せ／駐車場の空・料金等につきましては別途お問合せ下さい。／更新料：新賃料の1ヶ月分

No.121082700201

※消費税は10%として計算しています。※掲載されている図面・写真等は、作成方法や撮影方法・時期などにより実際とは異なる場合があります。※家具や車などは、配置のイメージであり、賃貸物件に付属しておりません（家具家電付き等の表示があるものを除く）。

ポイントがたまる
住んでいるだけでポイントが貯まり、住替え時に家賃が最大3ヶ月分無料に!

らくらくパートナー
気分も手間もお財布も、らくらく。保証人不要のらくらくパートナー

株式会社ミニミニ神奈川　横浜西口店
TEL:045-323-3220
FAX:　045-323-0820
神奈川県横浜市西区南幸２丁目１９－３TSUCHIYA２階
免許番号：国土交通大臣免許(3)第8434号

取引形態
仲介