Sha Maison
積水ハウス品質のお部屋を シャーメゾン ショップ Shop

横浜市営地下鉄ブルーライン
片倉町駅　徒歩17分

モバイルで見る

2LDK
マンション

家賃 **152,000 円**　共益費等 11,000 円

敷金 0 ヶ月　礼金 2 ヶ月

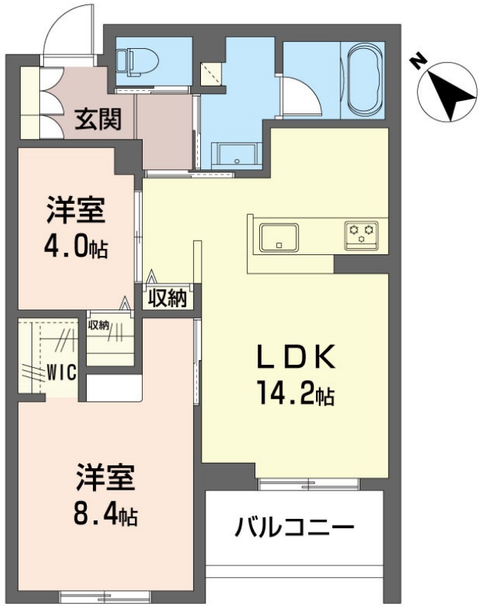

積水ハウスの賃貸住宅　シャーメゾン
Sha Maison

この物件のオススメポイント

積水ハウスのシャーメゾン。全室エアコンや食洗機、浴室乾燥機で家事もラクに。ペット相談可も嬉しいポイント。インターネット無料、太陽光発電でエコな暮らし。

この物件についている こだわり設備

- 太陽光発電
- 断熱等性能等級６
- 高遮音床システム
- 犬/猫相談可
- 屋内共用廊下タイプ
- エレベーター
- 宅配BOX
- IOT対応
- オートロック
- 防犯カメラ
- 防犯ガラス
- TVモニター付きインターホン

駐車場有り／高遮音床システム「ＳＨＡＩＤＤ５５」／住宅性能評価／ホテルライク／都市ガス／エレベーター／宅配ＢＯＸ／ゴミ集積場（敷地内）／ペット相談可（犬・猫可）／駐輪場（屋根付き）／オートロック／防犯カメラ／ＬＧＢＴＱフレンドリー／ワークスペース／角部屋／アクセントクロス／ピクチャーレール／スライディングスクリーン／フローリング／雨戸（シャッタータイプ）／モニタ付ドアホン／全身ミラー／防犯ガラス（合せガラス）／ＩＯＴ対応／給湯箇所（浴室・台所・洗面所）／エコジョーズ／給湯器（追焚機能付）／太陽光発電／浴室乾燥機（暖房乾燥）／シャワー／ユニットバス１４１８／洗濯機置場（室内）／洗髪洗面化粧台／室内物干し／対面キッチン／ガスコンロ／３口コンロ／乾燥機付食器洗浄機付／トイレ（洗浄機能付便座）／バス・トイレ（セパレイト）／ウォークイ

物件名	クオリスタ 202号室	間取り	2LDK／洋室8.4 洋室4 ＬＤＫ14.2 (帖)
アクセス	横浜市営地下鉄ブルーライン 片倉町駅 徒歩17分	専有面積 / 向き	60.56㎡／南西
所在地	神奈川県横浜市神奈川区菅田町２７６６－１、２７６０の一部	築年月 / 構造	2027年3月上旬／重量鉄骨・2階-3階建
		入居 / 契約期間	2027年3月上旬／2年
ランドマーク	-	駐車場	有り／月 15,400円 ～ 15,400円（税込）

入居諸条件備考

シャーメゾンライフＳＵＰＰＯＲＴ２４（月額１，３２０円税込）にご加入いただきます。ご入居にかかる諸費用として、退去クリーニング費用（初回契約時）　８８，４４０円（税込）が必要です。／火災保険へのご加入が条件となります。※ご入居中は、借家人賠償責任保険・個人賠償責任保険が付帯された火災保険へのご加入が必要となります。積水ハウス不動産グループでは、万一の事故の際、グループが連携して迅速に対応できる「シャーメゾンライフＧＵＡＲＤ」（*）へのご加入を推奨しております。*保険契約の取扱代理店は、積水ハウスシャーメゾンＰＭ東京（株）および積水ハウスシャーメゾンパートナーズ（株）となります。／積水ハウスシャーメゾンパートナーズの保証人不要プラン『らくらくパートナー』　に加入が必要です。［新規契約時］事務手数料：３３，０００円（税込）、［毎月］保証料：月額賃料等の２％／諸費用及びその他契約費用は別途打合せ／駐車場の空・料金等につきましては別途お問合せ下さい。／更新料：新賃料の1ヶ月分

No.121080200202

※消費税は10%として計算しています。※掲載されている図面・写真等は、作成方法や撮影方法・時期などにより実際とは異なる場合があります。※家具や車などは、配置のイメージであり、賃貸物件に付属しておりません（家具家電付き等の表示があるものを除く）。

ポイントがたまる
住んでいるだけでポイントが貯まり、住替え時に家賃が最大3ヶ月分無料に!

らくらくパートナー
気分も手間もお財布も、らくらく。保証人不要のらくらくパートナー

株式会社ミニミニ神奈川　東白楽店
TEL:045-413-0031
FAX:　045-413-6600
神奈川県横浜市神奈川区西神奈川２丁目３－１０
免許番号：国土交通大臣免許(3)第8434号

取引形態
仲介