Sha Maison
積水ハウス品質のお部屋を シャーメゾン ショップ Shop

東急東横線
妙蓮寺駅　徒歩10分

1K
アパート

モバイルで見る

家賃 **77,000 円**　共益費等 6,000 円

敷金 0 ヶ月　礼金 1 ヶ月

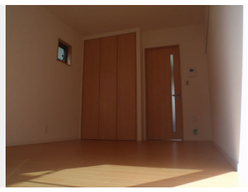

積水ハウスの賃貸住宅 シャーメゾン
Sha Maison

この物件の オススメ ポイント

この物件についている こだわり設備

- インターネット無料(WiFi付)
- TVモニター付きインターホン
- 浴室乾燥機
- 追い焚き給湯
- エアコン
- コンロ
- 給湯設備
- 洗髪洗面台
- 温水洗浄便座

ゴミ集積場（敷地内）／ＣＡＴＶ（都市型）／インターネット対応（ＣＡＴＶ）／ＬＧＢＴＱフレンドリー／高齢者対応可／モニタ付ドアホン／インターネット無料（Ｗｉ－Ｆｉ対応）／玄関鍵（①キー②ロック）／給湯箇所（浴室・台所・洗面所）／給湯器／給湯器（追焚機能付）／浴室乾燥機（暖房乾燥）／シャワー／洗髪洗面化粧台／ガスコンロ／トイレ（洗浄機能付便座）／バス・トイレ（セパレイト）／エアコン（１台設置）／バルコニー／都市ガス

物件名	Ｌａｒｋ　Ｈｉｌｌ 104号室
アクセス	東急東横線 妙蓮寺駅 徒歩10分 ＪＲ横浜線 大口駅 徒歩19分
所在地	神奈川県横浜市神奈川区松見町３丁目５４３－１７
ランドマーク	-
間取り	1K／洋室7.1 K3.5 (帖)
専有面積 / 向き	25.5㎡／南
築年月 / 構造	2010年8月下旬／軽量鉄骨・1階-2階建
入居 / 契約期間	2027年2月上旬／2年
駐車場	なし

入居諸条件備考

シャーメゾンライフＳＵＰＰＯＲＴ２４（月額１，３２０円税込）にご加入いただきます。ご入居にかかる諸費用として、退去クリーニング費用（初回契約時）　５２，８００円（税込）鍵交換費用２２，０００円（税込）が必要です。／火災保険へのご加入が条件となります。※ご入居中は、借家人賠償責任保険・個人賠償責任保険が付帯された火災保険へのご加入が必要となります。積水ハウス不動産グループでは、万一の事故の際、グループが連携して迅速に対応できる「シャーメゾンライフＧＵＡＲＤ」（*）へのご加入を推奨しております。*保険契約の取扱代理店は、積水ハウスシャーメゾンＰＭ東京（株）および積水ハウスシャーメゾンパートナーズ（株）となります。／積水ハウスシャーメゾンパートナーズの保証人不要プラン『らくらくパートナー』　に加入が必要です。［新規契約時］事務手数料：３３，０００円（税込）、［毎月］保証料：月額賃料等の２％／諸費用及びその他契約費用は別途打合せ／更新料：新賃料の1ヶ月分

No.120844600104

※消費税は10%として計算しています。※掲載されている図面・写真等は、作成方法や撮影方法・時期などにより実際とは異なる場合があります。※家具や車などは、配置のイメージであり、賃貸物件に付属しておりません（家具家電付き等の表示があるものを除く）。

ポイントがたまる
住んでいるだけでポイントが貯まり、住替え時に家賃が最大3ヶ月分無料に!

らくらくパートナー
気分も手間もお財布も、らくらく。保証人不要のらくらくパートナー

ニュータウン株式会社　鶴見店
TEL:045-570-0600
FAX:　045-570-0501
神奈川県横浜市鶴見区豊岡町３－２５ＫＮ鶴見ビル２Ｆ
免許番号：国土交通大臣免許(10)第3268号
所属団体：（一社）全国住宅産業協会／（一社）不動産協会／（一社）不動産流通経営協会／（公財）日本賃貸住宅管理協会　ほか

取引形態
仲介