Sha Maison
積水ハウス品質のお部屋を シャーメゾン ショップ Shop

小豆島オリーブバス

バス 草壁本町 下車　徒歩4分

モバイルで見る

1R
アパート

家賃 **64,000 円**　共益費等 4,000 円

敷金　1 ヶ月　礼金　1 ヶ月

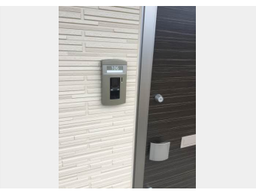

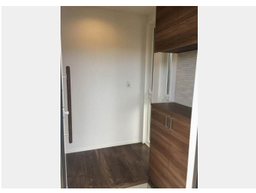

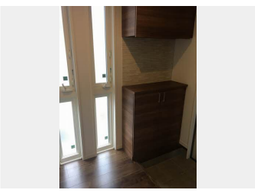

積水ハウスの賃貸住宅 シャーメゾン
Sha Maison

この物件のオススメポイント

☆★☆積水ハウスの賃貸住宅「シャーメゾン」☆★☆

この物件についている こだわり設備

- インターネット無料(WiFi付)
- TVモニター付きインターホン
- 浴室乾燥機
- 追い焚き給湯
- エアコン
- 対面キッチン
- 室内物干
- コンロ
- 給湯設備
- 洗髪洗面台
- 温水洗浄便座
- フローリング付

地デジ対応（アンテナ対応）／駐輪場（屋根付き）／インターネット無料（Ｗｉ－Ｆｉ対応）／ＢＳ／玄関鍵（①キー②ロック）／玄関鍵（オプナス）／給湯箇所（浴室・台所・洗面所）／カラーモニタ付ドアホン／対面キッチン／給湯器（追焚機能付）／バス・トイレ（セパレイト）／２４Ｈ換気システム／浴室乾燥機／洗髪洗面化粧台／室内物干し／トイレ（温水洗浄便座）／エアコン（１台設置）／ＡＰ用フローリング／火災警報器（煙感知式）／火災警報器（熱感知式）／２口ガスコンロ／洗濯機置場（室内）／照明器具

物件名	シャーメゾン小豆島 106号室	間取り	ワンルーム／ワンルーム10 (帖)
アクセス	バス、草壁本町 バス停 徒歩4分	専有面積 / 向き	30.46㎡／南
所在地	香川県小豆郡小豆島町草壁本町６１５－９７	築年月 / 構造	2020年3月上旬／軽量鉄骨・1階-2階建
		入居 / 契約期間	即時／2年
ランドマーク	●ザグザグ内海店／距離160m	駐車場	駐車場空無し

入居諸条件備考

シャーメゾンライフＳＵＰＰＯＲＴ２４（月額１，３２０円税込）にご加入いただきます。／ご入居にかかる諸費用として、鍵交換費用（初回契約時） 16,500円（税込），クリーニング費用（退去時）52,800円（税込），エアコンクリーニング費用（退去時）12,320円（税込）が必要です。／火災保険へのご加入が条件となります。
※ご入居中は、借家人賠償責任保険・個人賠償責任保険が付帯された火災保険へのご加入が必要となります。積水ハウス不動産グループでは、万一の事故の際、グループが連携して迅速に対応できる「シャーメゾンライフＧＵＡＲＤ」（*）へのご加入を推奨しております。*保険契約の取扱代理店は、積水ハウスシャーメゾンＰＭ中国四国（株）および積水ハウスシャーメゾンパートナーズ（株）となります。／積水ハウスシャーメゾンパートナーズの保証人不要プラン『らくらくパートナー』　に加入が必要です。［新規契約時］事務手数料：３３，０００円（税込）、［毎月］保証料：月額賃料等の２％／諸費用及びその他契約費用は別途打合せ／更新料：なし

No.2005594

※消費税は10%として計算しています。※掲載されている図面・写真等は、作成方法や撮影方法・時期などにより実際とは異なる場合があります。※家具や車などは、配置のイメージであり、賃貸物件に付属しておりません（家具家電付き等の表示があるものを除く）。

ポイントがたまる
住んでいるだけでポイントが貯まり、住替え時に家賃が最大3ヶ月分無料に!

らくらくパートナー
気分も手間もお財布も、らくらく。保証人不要のらくらくパートナー

積水ハウスシャーメゾンＰＭ中国四国株式会社高松賃貸営業所
TEL:087-815-2600
FAX:　087-869-0200
香川県高松市木太町５０３５－６
免許番号：国土交通大臣（１１）第３１２２号
所属団体：（公社）香川県宅地建物取引業協会／四国地区不動産公正取引協議会／（一社）不動産流通経営協会

取引形態
代理