Sha Maison
積水ハウス品質のお部屋を シャーメゾン ショップ Shop

高松琴平電気鉄道琴平線
伏石駅　徒歩16分

モバイルで見る

1LDK
アパート

家賃 **77,000 円**　共益費等 **5,000 円**

敷金 **0 ヶ月**　礼金 **50,000 円**

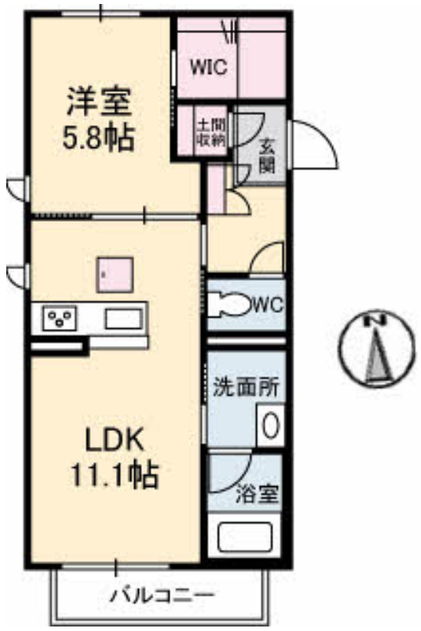

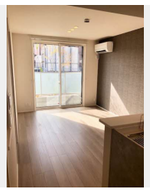

積水ハウスの賃貸住宅 シャーメゾン
Sha Maison

この物件のオススメポイント

この物件についている こだわり設備

- ZEH
- 太陽光発電
- 高遮音床システム
- シャーメゾンガーデンズ
- 屋内共用廊下タイプ
- 宅配BOX
- IOT対応
- スマートロック
- インターネット無料(WiFi付)
- オートロック
- 防犯カメラ
- TVモニター付きインターホン

駐車場あり／ＺＥＨ（ﾈｯﾄ･ｾﾞﾛ･ｴﾈﾙｷﾞｰ･ﾊｳｽ）／太陽光発電／ＢＳ／地デジ対応（アンテナ対応）／インターネット無料（Ｗｉ－Ｆｉ対応）／オートロック・自動ドア／共用玄関ドア／宅配ＢＯＸ／ゴミ集積場（敷地内）／高遮音床システム「ＳＨＡＩＤＤ５５」／防犯カメラ／ホテルライク／シャーメゾンガーデンズ／ＬＧＢＴＱフレンドリー／カラーモニタ付ドアホン／電話配管有／対面キッチン／３口ガスコンロ／給湯器（追焚機能付）／エコジョーズ／給湯箇所（浴室・台所・洗面所）／バス・トイレ（セパレイト）／シャワー／２４Ｈ換気システム／ユニットバス１３１８／浴室乾燥機（暖房乾燥）／洗髪洗面化粧台／洗濯機置場（室内）／室内物干し／トイレ（暖房洗浄便座）／エアコン（１台設置）／バルコニー／ウォークインクローゼット／床下収納庫／土間収納／ランドリー可動棚／トイレ幕板収

物件名	ウィステリア上天神 102号室	間取り	1LDK／洋室5.8 ＬＤＫ11.1 (帖)
アクセス	高松琴平電気鉄道琴平線 伏石駅 徒歩16分	専有面積 / 向き	43.31㎡／南
所在地	香川県高松市上天神町２６５番地１	築年月 / 構造	2022年11月上旬／軽量鉄骨・1階-2階建
		入居 / 契約期間	2026年10月下旬／2年
ランドマーク	●ゆめタウン高松／距離320m	駐車場	駐車場無料／舗装白線引

入居諸条件備考

内覧・契約については、貸主の指定する仲介業者を介して行いますので、所定の仲介手数料が必要となります。／シャーメゾンライフＳＵＰＰＯＲＴ２４（月額１，３２０円税込）にご加入いただきます。／ご入居にかかる諸費用として、スマートロック設定費用16,500円（税込），クリーニング特約料（初回契約時） 75,020円（税込）が必要です。／火災保険へのご加入が条件となります。※ご入居中は、借家人賠償責任保険・個人賠償責任保険が付帯された火災保険へのご加入が必要となります。積水ハウス不動産グループでは、万一の事故の際、グループが連携して迅速に対応できる「シャーメゾンライフＧＵＡＲＤ」（*）へのご加入を推奨しております。*保険契約の取扱代理店は、積水ハウスシャーメゾンＰＭ中国四国（株）および積水ハウスシャーメゾンパートナーズ（株）となります。／積水ハウスシャーメゾンパートナーズの保証人不要プラン『らくらくパートナー』　に加入が必要です。［新規契約時］事務手数料：３３，０００円（税込）、［毎月］保証料：月額賃料等の２％／諸費用及びその他契約費用は別途打合せ／更新料：新賃料の1ヶ月分

No.2006844

※消費税は10%として計算しています。※掲載されている図面・写真等は、作成方法や撮影方法・時期などにより実際とは異なる場合があります。※家具や車などは、配置のイメージであり、賃貸物件に付属しておりません（家具家電付き等の表示があるものを除く）。

ポイントがたまる
住んでいるだけでポイントが貯まり、住替え時に家賃が最大3ヶ月分無料に!

らくらくパートナー
気分も手間もお財布も、らくらく。保証人不要のらくらくパートナー

積水ハウスシャーメゾンＰＭ中国四国株式会社高松賃貸営業所
TEL:087-815-2600
FAX:　087-869-0200
香川県高松市木太町５０３５－６
免許番号：国土交通大臣（１１）第３１２２号
所属団体：（公社）香川県宅地建物取引業協会／四国地区不動産公正取引協議会／（一社）不動産流通経営協会

取引形態
貸主