Sha Maison
積水ハウス品質のお部屋を シャーメゾン ショップ Shop

ＪＲ東北本線
北上駅　バス8分　中野町 バス停 徒歩3分

モバイルで見る

1LDK
アパート

家賃 **42,000 円**　共益費等 4,000 円

敷金 0 ヶ月　礼金 0 ヶ月

駐車場 無料　礼金 0

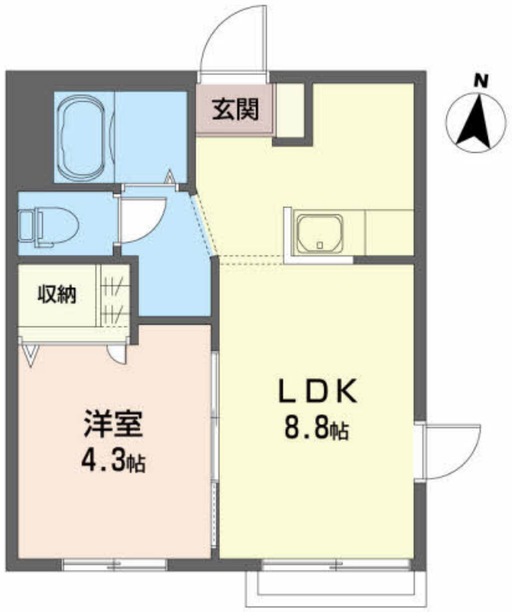

積水ハウスの賃貸住宅 シャーメゾン
Sha Maison

この物件の オススメ ポイント

この物件についている こだわり設備

- 宅配BOX
- インターネット無料(WiFi付)
- TVモニター付きインターホン
- 駐車場無料
- エアコン
- 対面キッチン
- 給湯設備
- 温水洗浄便座

駐車場あり／インターネット無料（Ｗｉ－Ｆｉ対応）／ＢＳ／ＬＧＢＴＱフレンドリー／高齢者対応可／宅配ＢＯＸ／地デジ対応／玄関鍵（デジタルロック）／モニタ付ドアホン／対面キッチン／給湯箇所（浴室・台所）／給湯器（ガス）／トイレ（洗浄機能付便座）／エアコン／ストッカー／下駄箱／窓手摺り／シャワー／複層ガラス／洗濯機置場（室内）／バス・トイレ（セパレイト）

物件名	ミレニアム中野町 201号室
アクセス	ＪＲ東北本線 北上駅 バス8分、中野町 バス停 徒歩3分
所在地	岩手県北上市中野町３丁目１６－１７
ランドマーク	-
間取り	1LDK／ＬＤＫ8.8 洋室4.3 (帖)
専有面積 / 向き	30.0㎡／南
築年月 / 構造	2001年10月上旬／軽量鉄骨・2階-2階建
入居 / 契約期間	2026年11月下旬／2年
駐車場	駐車場無料／舗装白線引

入居諸条件備考

シャーメゾンライフＳＵＰＰＯＲＴ２４（月額１，３２０円税込）にご加入いただきます。／ご入居にかかる諸費用として、退去クリーニング費用（初回契約時） 62,700円（税込）が必要です。／火災保険へのご加入が条件となります。※ご入居中は、借家人賠償責任保険・個人賠償責任保険が付帯された火災保険へのご加入が必要となります。積水ハウス不動産グループでは、万一の事故の際、グループが連携して迅速に対応できる「シャーメゾンライフＧＵＡＲＤ」（*）へのご加入を推奨しております。*保険契約の取扱代理店は、積水ハウスシャーメゾンＰＭ東北（株）および積水ハウスシャーメゾンパートナーズ（株）となります。／積水ハウスシャーメゾンパートナーズの保証人不要プラン『らくらくパートナー』　に加入が必要です。［新規契約時］事務手数料：３３，０００円（税込）、［毎月］保証料：月額賃料等の２％／諸費用及びその他契約費用は別途打合せ／更新料：新賃料の1ヶ月分

No.1533671

※消費税は10%として計算しています。※掲載されている図面・写真等は、作成方法や撮影方法・時期などにより実際とは異なる場合があります。※家具や車などは、配置のイメージであり、賃貸物件に付属しておりません（家具家電付き等の表示があるものを除く）。

ポイントがたまる
住んでいるだけでポイントが貯まり、住替え時に家賃が最大3ヶ月分無料に!

有限会社ライフ不動産アパマンショップ北上駅前店
TEL:0197-62-6801
FAX:　0197-62-6802
岩手県北上市大通り２丁目２－３２
免許番号：岩手県知事（６）第２０２８号
所属団体：（一社）岩手県宅地建物取引業協会／東北地区不動産公正取引協議会

取引形態
仲介