Sha Maison
積水ハウス品質のお部屋を シャーメゾン ショップ Shop

ＪＲ東北本線
北上駅　バス14分　旭ヶ丘 バス停 徒歩14分

モバイルで見る

1LDK
アパート

家賃 **48,000 円**　共益費等 4,000 円

敷金　0 ヶ月　礼金　0 ヶ月

駐車場 無料　礼金 0

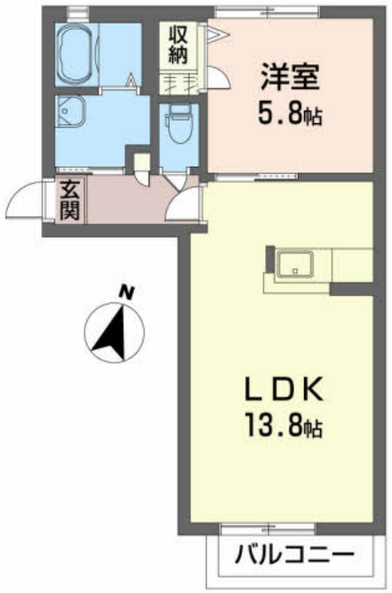

積水ハウスの賃貸住宅 シャーメゾン
Sha Maison

この物件の オススメ ポイント

この物件についている こだわり設備

- 宅配BOX
- インターネット無料(WiFi付)
- TVモニター付きインターホン
- 駐車場無料
- 追い焚き給湯
- エアコン
- 対面キッチン
- 給湯設備
- 洗髪洗面台
- 温水洗浄便座
- フローリング付

駐車場あり／インターネット無料（Ｗｉ－Ｆｉ対応）／ＶＨＦ・ＵＨＦ／ＢＳ／ＬＧＢＴＱフレンドリー／高齢者対応可／宅配ＢＯＸ／火災警報器／フローリング／玄関鍵（デジタルロック）／複層ガラス／モニタ付ドアホン／下駄箱／ストッカー／バルコニー／対面キッチン／トイレ（洗浄機能付便座）／洗髪洗面化粧台／エアコン／シャワー／給湯器（追焚機能付）／給湯箇所（浴室・台所・洗面所）／給湯器（ガス）／洗濯機置場（室内）／バス・トイレ（セパレイト）

物件名	ジョイカーム　Ｂ 201号室	間取り	1LDK／ＬＤＫ13.8 洋室5.8 (帖)
アクセス	ＪＲ東北本線 北上駅 バス14分、旭ヶ丘 バス停 徒歩14分	専有面積 / 向き	43.2㎡／南
所在地	岩手県北上市村崎野１４－２４３－３	築年月 / 構造	2007年1月上旬／軽量鉄骨・2階-2階建
		入居 / 契約期間	2026年11月下旬／2年
ランドマーク	-	駐車場	駐車場2台無料／舗装白線引

入居諸条件備考

シャーメゾンライフＳＵＰＰＯＲＴ２４（月額１，３２０円税込）にご加入いただきます。／ご入居にかかる諸費用として、町内会費 １年毎 4,800円，退去クリーニング費用（初回契約時） 78,100円（税込）が必要です。／火災保険へのご加入が条件となります。※ご入居中は、借家人賠償責任保険・個人賠償責任保険が付帯された火災保険へのご加入が必要となります。積水ハウス不動産グループでは、万一の事故の際、グループが連携して迅速に対応できる「シャーメゾンライフＧＵＡＲＤ」（*）へのご加入を推奨しております。*保険契約の取扱代理店は、積水ハウスシャーメゾンＰＭ東北（株）および積水ハウスシャーメゾンパートナーズ（株）となります。／積水ハウスシャーメゾンパートナーズの保証人不要プラン『らくらくパートナー』　に加入が必要です。［新規契約時］事務手数料：３３，０００円（税込）、［毎月］保証料：月額賃料等の２％／諸費用及びその他契約費用は別途打合せ／更新料：新賃料の1ヶ月分

No.1541661

※消費税は10%として計算しています。※掲載されている図面・写真等は、作成方法や撮影方法・時期などにより実際とは異なる場合があります。※家具や車などは、配置のイメージであり、賃貸物件に付属しておりません（家具家電付き等の表示があるものを除く）。

ポイントがたまる
住んでいるだけでポイントが貯まり、住替え時に家賃が最大3ヶ月分無料に!

株式会社中央開発
TEL:0197-63-2610
FAX:　0197-64-2023
岩手県北上市本通り３丁目１－１７
免許番号：岩手県知事（１２）第１２０５号
所属団体：（一社）岩手県宅地建物取引業協会／東北地区不動産公正取引協議会

取引形態
仲介