ShaMaison
積水ハウス品質のお部屋を シャーメゾン ショップ Shop

ＪＲ東北本線
岩手飯岡駅　徒歩24分

2K
アパート

家賃 **45,000 円**　　共益費等 4,000 円

敷金 0 ケ月　　礼金 0 ケ月

モバイルで見る

駐車場 無料　礼金 0





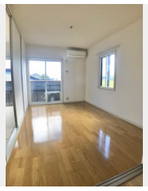



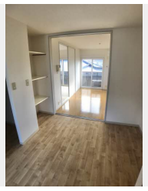

積水ハウスの賃貸住宅　シャーメゾン
ShaMaison

この物件の**オススメポイント**

「ＪＲ岩手飯岡駅」徒歩８分

この物件についている こだわり設備

- インターネット無料(WiFi付)
- TVモニター付きインターホン
- P 無料 駐車場無料
- エアコン
- 温水洗浄便座

駐車場あり／地デジ対応／ＶＨＦ・ＵＨＦ／ＢＳ／ＬＧＢＴＱフレンドリー／高齢者対応可／インターネット無料（Ｗｉ－Ｆｉ対応）／バルコニー／エアコン／洗面化粧台／下駄箱／火災警報器／シャワー／モニタ付ドアホン／二重サッシ／給湯箇所（浴室・台所・洗面所）／ストッカー／洗濯機置場（室内）／バス・トイレ（セパレイト）／トイレ（暖房洗浄便座）

物件名	サンパティーク 202号室
アクセス	ＪＲ東北本線 岩手飯岡駅 徒歩24分
所在地	岩手県盛岡市永井１８－１８９－４
ランドマーク	●岩交バス　中永井徒歩７分
間取り	2K／洋室5.4 洋室5.4 K4.8 (帖)
専有面積 / 向き	35.0㎡／南
築年月 / 構造	1995年10月上旬／軽量鉄骨・2階-2階建
入居 / 契約期間	2027年1月中旬／2年
駐車場	駐車場無料／舗装白線引

入居諸条件備考

シャーメゾンライフＳＵＰＰＯＲＴ２４（月額１，３２０円税込）にご加入いただきます。／ご入居にかかる諸費用として、退去クリーニング費用（初回契約時） 81,400円（税込）が必要です。／火災保険へのご加入が条件となります。※ご入居中は、借家人賠償責任保険・個人賠償責任保険が付帯された火災保険へのご加入が必要となります。積水ハウス不動産グループでは、万一の事故の際、グループが連携して迅速に対応できる「シャーメゾンライフＧＵＡＲＤ」（*）へのご加入を推奨しております。*保険契約の取扱代理店は、積水ハウスシャーメゾンＰＭ東北（株）および積水ハウスシャーメゾンパートナーズ（株）となります。／積水ハウスシャーメゾンパートナーズの保証人不要プラン『らくらくパートナー』　に加入が必要です。［新規契約時］事務手数料：３３，０００円（税込）、［毎月］保証料：月額賃料等の２%／諸費用及びその他契約費用は別途打合せ／更新料：新賃料の1ヶ月分

No.1402901

※消費税は10%として計算しています。※掲載されている図面・写真等は、作成方法や撮影方法・時期などにより実際とは異なる場合があります。※家具や車などは、配置のイメージであり、賃貸物件に付属しておりません（家具家電付き等の表示があるものを除く）。

ポイントがたまる
住んでいるだけでポイントが貯まり、住替え時に家賃が最大3ヶ月分無料に!

株式会社アート不動産　盛岡本宮店
TEL:019-634-0440
FAX:　019-635-2544
岩手県盛岡市本宮３丁目１１－１１
免許番号：岩手県知事（１１）第１５１２号
所属団体：（一社）岩手県宅地建物取引業協会／東北地区不動産公正取引協議会／（公社）全国賃貸住宅経営者協会連合会　ほか

取引形態
仲介