Sha Maison
積水ハウス品質のお部屋を シャーメゾン ショップ Shop

ＪＲ東北本線
盛岡駅　徒歩61分

モバイルで見る

1LDK
アパート

家賃 **59,000 円**　共益費等 4,500 円

敷金　0 ヶ月　礼金　1 ヶ月

駐車場　無料

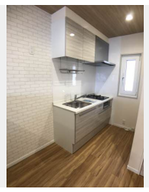

Re. Renovation リノベーション
デザインされた住空間で
シャーメゾンライフをお楽しみ
いただけます。
積水ハウスの賃貸住宅 シャーメゾン
Sha Maison

この物件のオススメポイント

Ｕ－ＮＥＸＴ動画配信サービス　無料期間付
積水ハウスの構造躯体はそのままに、新たな空間へリノベーションしました／インターネットが無料で入居後すぐに使えます／各お部屋専用の外部ストッ・・・

この物件についている こだわり設備

- リノベーション
- インターネット無料(WiFi付)
- 駐車場無料
- 浴室乾燥機
- エアコン
- 給湯設備
- 洗髪洗面台
- 温水洗浄便座

駐車場あり／地デジ対応／インターネット無料（Ｗｉ－Ｆｉ対応）／ＬＧＢＴＱフレンドリー／高齢者対応可／ＢＳ／バルコニー／玄関鍵（デジタルロック）／物干し／給湯箇所（浴室・台所・洗面所）／シャワー／火災警報器／ストッカー／給湯器（ガス）／エアコン／洗髪洗面化粧台／トイレ（洗浄機能付便座）／トイレ（暖房機能付便座）／浴室乾燥機（暖房乾燥）／リノベーション／バス・トイレ（セパレイト）

物件名	コートビレッジ 202号室	間取り	1LDK／洋室4.6 ＬＤＫ10.2 (帖)
アクセス	ＪＲ東北本線 盛岡駅 徒歩61分	専有面積 / 向き	35.0㎡／南西
所在地	岩手県盛岡市みたけ３丁目３１－１０	築年月 / 構造	1999年4月上旬／軽量鉄骨・2階-2階建
		入居 / 契約期間	2026年6月中旬／2年
ランドマーク	●岩交バス　運動公園前徒歩３分	駐車場	駐車場無料／舗装白線引

入居諸条件備考

シャーメゾンライフＳＵＰＰＯＲＴ２４（月額１，３２０円税込）にご加入いただきます。／ご入居にかかる諸費用として、退去クリーニング費用（初回契約時） 81,400円（税込）が必要です。／火災保険へのご加入が条件となります。※ご入居中は、借家人賠償責任保険・個人賠償責任保険が付帯された火災保険へのご加入が必要となります。積水ハウス不動産グループでは、万一の事故の際、グループが連携して迅速に対応できる「シャーメゾンライフＧＵＡＲＤ」（*）へのご加入を推奨しております。*保険契約の取扱代理店は、積水ハウスシャーメゾンＰＭ東北（株）および積水ハウスシャーメゾンパートナーズ（株）となります。／積水ハウスシャーメゾンパートナーズの保証人不要プラン『らくらくパートナー』　に加入が必要です。［新規契約時］事務手数料：３３，０００円（税込）、［毎月］保証料：月額賃料等の２％／リノベーション2023年01月　間取り改装（２Ｋから１ＬＤＫへ）、キッチン・浴室・トイレ・洗面化粧台交換、建具交換／／諸費用及びその他契約費用は別途打合せ／更新料：新賃料の1ヶ月分

No.1405491

※消費税は10%として計算しています。※掲載されている図面・写真等は、作成方法や撮影方法・時期などにより実際とは異なる場合があります。※家具や車などは、配置のイメージであり、賃貸物件に付属しておりません（家具家電付き等の表示があるものを除く）。

ポイントがたまる
住んでいるだけでポイントが貯まり、住替え時に家賃が最大3ヶ月分無料に!

丸高商事株式会社　本店
TEL:019-641-6821
FAX:　019-641-6923
岩手県盛岡市みたけ４丁目２５－１
免許番号：岩手県知事（５）第２１５６号
所属団体：（一社）岩手県宅地建物取引業協会／東北地区不動産公正取引協議会／（公社）全国宅地建物取引業保証協会

取引形態
仲介