Sha Maison
積水ハウス品質のお部屋を シャーメゾン ショップ Shop

ＪＲ水戸線
結城駅　徒歩14分

1LDK
マンション

家賃 **65,000 円**　共益費等 6,000 円

敷金 0 ヶ月　礼金 1 ヶ月

モバイルで見る

駐車場 無料

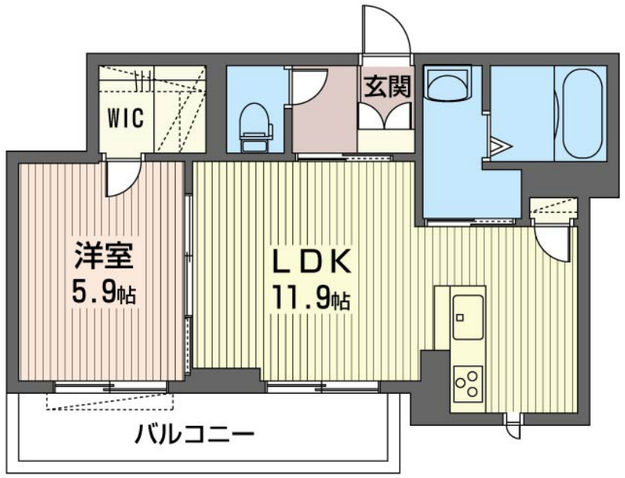

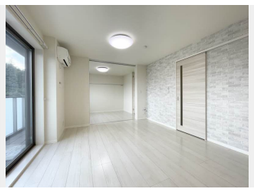

積水ハウスの賃貸住宅 シャーメゾン
Sha Maison

この物件のオススメポイント

●積水ハウス施工の3階建て重量鉄骨造の『シャーメゾン』

この物件についている こだわり設備

- 高遮音床システム
- シャーメゾンガーデンズ
- インターネット無料(WiFi付)
- オートロック
- 防犯ガラス
- TVモニター付きインターホン
- WIC・納戸
- しゃ熱断熱複層ガラス
- 全居室エアコン付
- 駐車場無料
- 駐車場2台可
- 追い焚き給湯

駐車場有り／高遮音床システム「ＳＨＡＩＤＤ５５」／ゴミ集積場（敷地内）／物置・外部収納／高齢者対応可／駐輪場（屋根付き）／オートロック／ＢＳ／シャーメゾンガーデンズ／ＬＧＢＴＱフレンドリー／アクセントクロス／スライディングスクリーン／フローリング／Ｌｏｗ－Ｅ複層ガラス／モニタ付ドアホン／全身ミラー／照明器具（ＬＥＤ）／インターネット無料（Ｗｉ－Ｆｉ対応）／防犯ガラス（合せガラス）／玄関鍵（①キー②ロック）／給湯箇所（浴室・台所・洗面所）／給湯器（ガス）／給湯器（追焚機能付）／シャワー／ユニットバス１４１８／洗濯機置場（室内）／洗髪洗面化粧台／室内物干し／対面キッチン／ＩＨクッキングヒーター／３口コンロ／グリル付きコンロ／ラジェントヒーター／トイレ（洗浄機能付便座）／バス・トイレ（セパレイト）／ウォークインクローゼット／全居室

物件名	ビューテラスＤ 202号室	間取り	1LDK／ＬＤＫ11.9 洋室5.9 (帖)
アクセス	ＪＲ水戸線 結城駅 徒歩14分	専有面積 / 向き	44.72㎡／南
所在地	茨城県結城市大字結城５９２９番地２	築年月 / 構造	2018年7月下旬／重量鉄骨・2階-3階建
		入居 / 契約期間	2026年11月下旬／2年
ランドマーク	●しゃぼん結城店／徒歩1分	駐車場	駐車場付

入居諸条件備考

シャーメゾンライフＳＵＰＰＯＲＴ２４（月額１，３２０円税込）にご加入いただきます。ご入居にかかる諸費用として、退去クリーニング費用（初回契約時）　６８，２００円（税込）鍵交換費用１１，０００円（税込）が必要です。／火災保険へのご加入が条件となります。※ご入居中は、借家人賠償責任保険・個人賠償責任保険が付帯された火災保険へのご加入が必要となります。積水ハウス不動産グループでは、万一の事故の際、グループが連携して迅速に対応できる「シャーメゾンライフＧＵＡＲＤ」（*）へのご加入を推奨しております。*保険契約の取扱代理店は、積水ハウスシャーメゾンＰＭ東京（株）および積水ハウスシャーメゾンパートナーズ（株）となります。／積水ハウスシャーメゾンパートナーズの保証人不要プラン『らくらくパートナー』　に加入が必要です。
［新規契約時］事務手数料：３３，０００円（税込）、［毎月］保証料：月額賃料等の２％／諸費用及びその他契約費用は別途打合せ／更新料：新賃料の1ヶ月分

No.162028200202

※消費税は10%として計算しています。※掲載されている図面・写真等は、作成方法や撮影方法・時期などにより実際とは異なる場合があります。※家具や車などは、配置のイメージであり、賃貸物件に付属しておりません（家具家電付き等の表示があるものを除く）。

ポイントがたまる
住んでいるだけでポイントが貯まり、住替え時に家賃が最大3ヶ月分無料に!

らくらくパートナー
気分も手間もお財布も、らくらく。保証人不要のらくらくパートナー

株式会社Ｍｓｈｏｍｅ
TEL:0285-27-9727
FAX:　0285-29-6300
栃木県小山市西城南１丁目３４－４３
免許番号：栃木県免許(4)第4590号
所属団体：（公社）栃木県宅地建物取引業協会／（公社）首都圏不動産公正取引協議会

取引形態
仲介