ShaMaison
積水ハウス品質のお部屋を シャーメゾン ショップ Shop

ＪＲ福知山線
中山寺駅　徒歩7分

2LDK
アパート

家賃 **98,000 円**　　共益費等 0 円

敷金 30,000 円　　契約一時金 180,000 円

モバイルで見る





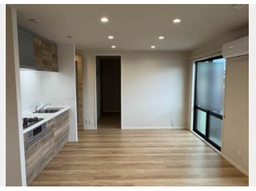





Re. Renovation リノベーション
デザインされた住空間で
シャーメゾンライフをお楽しみ
いただけます。
積水ハウスの賃貸住宅 シャーメゾン
ShaMaison

この物件の**オススメポイント**

お部屋探しなら、まずは「シャーメゾン」をチェック

この物件についている こだわり設備

- リノベーション
- 宅配BOX
- インターネット無料(WiFi付)
- WIC・納戸
- エアコン
- ３口コンロ
- コンロ
- 給湯設備
- 洗髪洗面台
- 温水洗浄便座

駐車場あり／ＣＡＴＶ／駐輪場（屋根付き）／インターネット無料（Ｗｉ－Ｆｉ対応）／Ｊ：ＣＯＭ（Ｗｉ－Ｆｉ対応）／ゴミ集積場（敷地内）／宅配ＢＯＸ／エアコン　１台／バルコニー／ドアテレホン／給湯器（ガス）／バス・トイレ（セパレイト）／トイレ（暖房洗浄便座）／リノベーション／システムキッチン／洗髪洗面化粧台／洗面所独立／ウォークインクローゼット／３口ガスコンロ／都市ガス

物件名	翠ハイツ A201号室
アクセス	ＪＲ福知山線 中山寺駅 徒歩7分 阪急電鉄阪急宝塚線 中山観音駅 徒歩9分
所在地	兵庫県宝塚市中筋１丁目１１番２号
ランドマーク	-
間取り	2LDK／ＬＤＫ14 洋室5 洋室5.9 (帖)
専有面積 / 向き	56.75㎡／南（角部屋）
築年月 / 構造	1994年5月上旬／軽量鉄骨・2階-2階建
入居 / 契約期間	2027年1月中旬／2年
駐車場	駐車場空有り／月11000円 駐車場敷金別途要

入居諸条件備考

契約一時金は契約時に借主より貸主に支払われ返還されないお金です。／24時間365日緊急時対応受付物件：専用部分内の住まいのトラブルは「シャーメゾンライフＳＵＰＰＯＲＴ２４」（月額１，３２０円税込）にご加入いただきます。／火災保険へのご加入が条件となります。※ご入居中は、借家人賠償責任保険・個人賠償責任保険が付帯された火災保険へのご加入が必要となります。積水ハウス不動産グループでは、万一の事故の際、グループが連携して迅速に対応できる「シャーメゾンライフＧＵＡＲＤ」（*）へのご加入を推奨しております。*保険契約の取扱代理店は、積水ハウスシャーメゾンＰＭ関西（株）および積水ハウスシャーメゾンパートナーズ（株）となります。／積水ハウスシャーメゾンパートナーズの保証人不要プラン『らくらくパートナー』　に加入が必要です。［新規契約時］事務手数料：３３，０００円（税込）、［毎月］保証料：月額賃料等の２%／リノベーション2023年05月　2023年5月リノベーション済み(3DK→2LDKへ改装・ユニットバス取替・トイレ取替・洗面化粧台取替・エアコン取替・キッチン取替)／／諸費用及びその他契約費用は別途打合せ／更新料：なし

No.11282900A201

※消費税は10%として計算しています。※掲載されている図面・写真等は、作成方法や撮影方法・時期などにより実際とは異なる場合があります。※家具や車などは、配置のイメージであり、賃貸物件に付属しておりません（家具家電付き等の表示があるものを除く）。

ポイントがたまる
住んでいるだけでポイントが貯まり、住替え時に家賃が最大3ヶ月分無料に!

らくらくパートナー
気分も手間もお財布も、らくらく。保証人不要のらくらくパートナー

株式会社ケントコーポレーション　宝塚暮らし
TEL:0797-82-2500
FAX:　0797-82-2444
兵庫県宝塚市中筋４丁目８－２８－１Ｆ
免許番号：国土交通大臣（４）第７３２０号
所属団体：一般社団関西住宅産業協会／公益社団法人近畿地区不動産公正取引協議会

取引形態
仲介