

# Sha Maison

積水ハウス品質のお部屋を シャーメゾン ショップ Shop

J R 赤穂線

播州赤穂駅 徒歩8分

モバイルで見る



## 2LDK マンション

### 家賃 102,000 円

共益費等 7,500 円

敷金 20,000 円

契約一時金 120,000 円

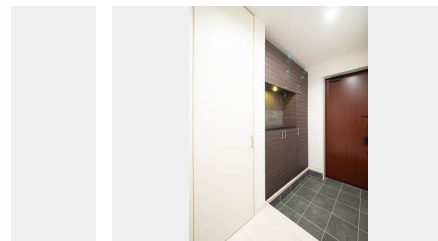
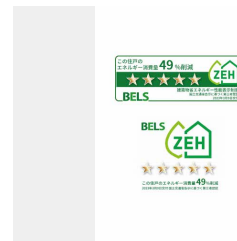
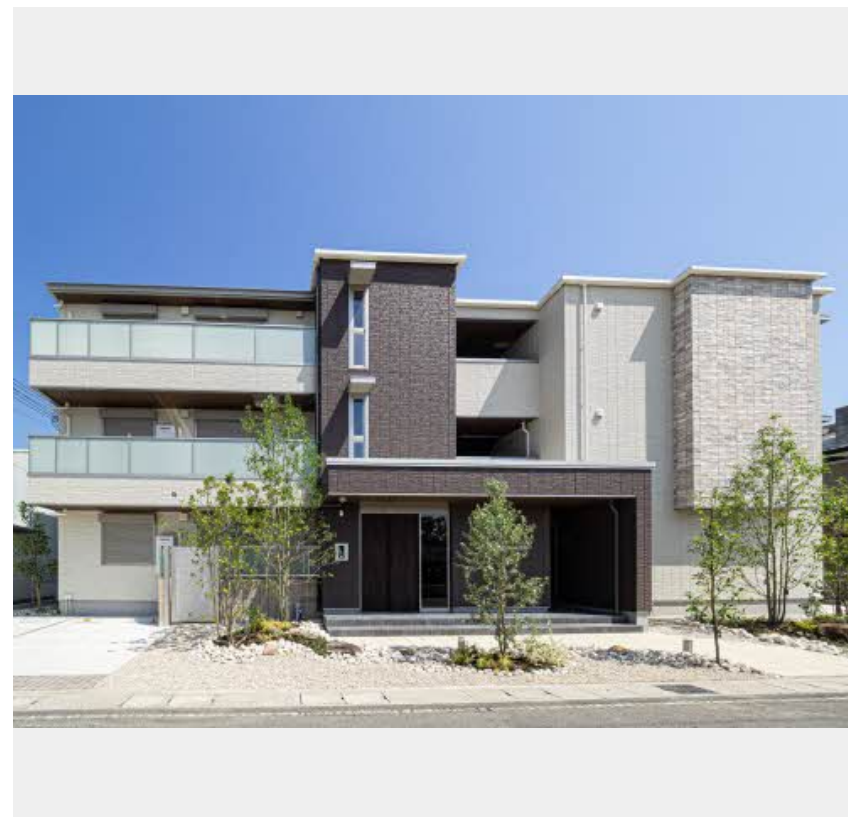

積水ハウスの賃貸住宅 シャーメゾン

## Sha Maison

この物件の  
オススメ  
ポイント

太陽光発電による自家消費や余剰電力の売電は、FIT法に基づく手続き完了後となります / エレベーター付シャーメゾン / ペット飼育可 (室内小型犬・猫合計1匹のみ) / 防犯カメラ有り

### この物件についている こだわり設備

- シャーメゾン ガーデنز
- 太陽光発電
- 防犯カメラ
- 高遮音床システム
- インターネット無料(WiFi付)
- エレベーター
- ZEH
- TVモニター付きインターホン
- ペット相談可
- 宅配BOX
- オートロック
- 対面キッチン

駐車場あり / CATV (e光TV) / インターネット対応 / インターネット無料 (Wi-Fi対応) / ペット相談可 (犬・猫可) / エレベーター / オートロック・自動ドア / 宅配BOX / シャーメゾン ガーデنز / 駐輪場 (屋根付き) / 高遮音床システム「SHAI DD55」 / 防犯カメラ / LGB T Qフレンドリー / 高齢者対応可 / 玄関鍵 (①キー②ロック) / 玄関鍵 (非接触キー) / カラーモニター付ドアホン / システムキッチン / 対面キッチン / 3口ガスコンロ / 給湯器 (追焚機能付) / エコジョーズ / バス・トイレ (セパレート) / ユニットバス1318 / 浴室乾燥機 (暖房乾燥) / 洗髪洗

物件名	シャーメゾン GrandMaster 赤穂 0101号室	間取り	2LDK / 洋室6.4 洋室4.6 LDK16.3 (帖)
アクセス	J R 赤穂線 播州赤穂駅 徒歩8分	専有面積 / 向き	62.81㎡ / 北西 (角部屋)
所在地	兵庫県赤穂市加里屋中洲2丁目57	築年月 / 構造	2023年7月下旬 / 重量鉄骨・1階-3階建
ランドマーク	-	入居 / 契約期間	即時 / 2年
		駐車場	駐車場無料

入居諸条件備考

契約一時金は契約時に借主より貸主に支払われ返還されないお金です。 / 更新料: 30,000円 / 24時間365日緊急時対応受付物件: 専用部分内の住まいのトラブルは「シャーメゾンライフSUPPORT24」(月額880円税込)へ別途加入要 / 本物件はペット飼育可物件ですが、種類・大きさ・室内での飼育の可否等は問合せ先にご確認下さい。 / 上記入居諸条件以外に、クリーニング特約料 (初回契約時) 33,000円 (税込)、鍵交換費用 (初回契約時) 11,000円 (税込) が必要です。 / 火災保険へのご加入が条件となります。 \*ご入居中は、借家人賠償責任保険・個人賠償責任保険が付帯された火災保険へのご加入が必要となります。積水ハウス不動産グループでは、万一の事故の際、グループが連携して迅速に対応できる「シャーメゾンライフGUARD」(\*)へのご加入を推奨しております。 \*保険契約の取扱代理店は、積水ハウス不動産関西(株)および積水ハウス不動産パートナーズ(株)となります。 / 積水ハウス不動産パートナーズの保証人不要プラン『らくらくパートナー』に加入が必要です。 [新規契約時] 事務手数料: 33,000円 (税込)、 [毎月] 保証料: 月額賃料等の2% / 諸費用及び、契約に要する費用は別途打合せ / 更新料: 30,000円

※消費税は10%として計算しています。※掲載されている図面・写真等は、作成方法や撮影方法・時期などにより実際とは異なる場合があります。※家具や車などは、配置のイメージであり、賃貸物件に付属していません (家具家電付き等の表示があるものを除く)。

**ポイントがたまる**  
住んでいるだけでポイントが貯まり、住替え時に家賃が最大3ヶ月分無料に!

**らくらくパートナー**  
気分も手間もお財布も、らくらく。保証人不要のらくらくパートナー

**住商工業株式会社 赤穂店**  
TEL:0791-46-0733  
FAX: 0791-42-6233

兵庫県赤穂市加里屋290-10 プラット赤穂1F  
免許番号: 兵庫県知事(12)第550025号  
所属団体: 一般社団法人兵庫県宅地建物取引業協会 / 公益社団法人近畿地区不動産公正取引協議会

取引形態  
仲介