Sha Maison
積水ハウス品質のお部屋を シャーメゾン ショップ Shop

阪急電鉄阪急伊丹線
新伊丹駅　徒歩5分

**1LDK**
**マンション**

家賃 **99,000 円**　　共益費等 9,000 円

敷金 30,000 円　　契約一時金 200,000 円

モバイルで見る



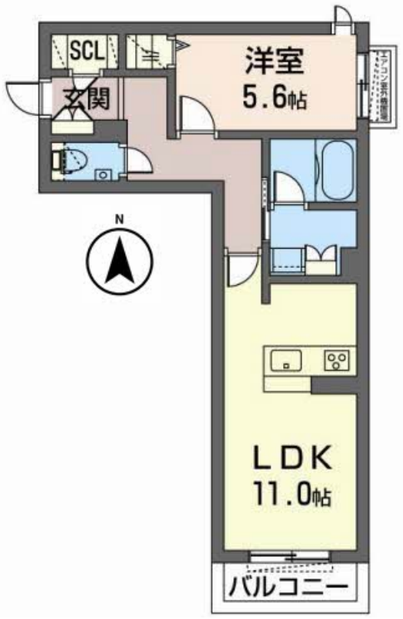


積水ハウスの賃貸住宅　シャーメゾン
Sha Maison

この物件の**オススメポイント**

お部屋探しなら、まずは「シャーメゾン」をチェック！

## この物件についている こだわり設備

- ZEH
- 太陽光発電
- 高遮音床システム
- 犬/猫相談可
- エレベーター
- 宅配BOX
- インターネット無料(WiFi付)
- オートロック
- 防犯カメラ
- TVモニター付きインターホン
- 浴室乾燥機
- 追い焚き給湯

ＣＡＴＶ（ｅｏ光ＴＶ）／インターネット無料（Ｗｉ－Ｆｉ対応）／ペット相談可（犬・猫可）／エレベーター／オートロック・自動ドア／宅配ＢＯＸ／ＺＥＨ（ﾈｯﾄ･ｾﾞﾛ･ｴﾈﾙｷﾞｰ･ﾊｳｽ）／ゴミ集積場（敷地内）／駐輪場（屋根付き）／高遮音床システム「ＳＨＡＩＤＤ５５」／防犯カメラ／玄関鍵（①キー②ロック）／玄関鍵（非接触キー）／カラーモニタ付ドアホン／システムキッチン／３口コンロ（２口ＩＨ＋ラジエント）／給湯器（追焚機能付）／エコジョーズ／ユニットバス１３１８／浴室乾燥機（暖房乾燥）／洗髪洗面化粧台／室内物干し／トイレ（暖房洗浄便座）／エアコン　１台／断熱複層ガラス／太陽光発電／洗面所独立／都市ガス

| | |
|---|---|
| 物件名 | シャーメゾン新伊丹ＥＡＳＴ 0303号室 |
| アクセス | 阪急電鉄阪急伊丹線 新伊丹駅 徒歩5分<br>ＪＲ福知山線 伊丹駅 徒歩15分 |
| 所在地 | 兵庫県伊丹市南本町３丁目２番１５ |
| ランドマーク | - |
| 間取り | 1LDK／洋室5.6 ＬＤＫ11 (帖) |
| 専有面積 / 向き | 45.29㎡／南 |
| 築年月 / 構造 | 2022年5月下旬／重量鉄骨・3階-3階建 |
| 入居 / 契約期間 | 2027年1月上旬／2年 |
| 駐車場 | 駐車場空無し |

**入居諸条件備考**

契約一時金は契約時に借主より貸主に支払われ返還されないお金です。／24時間365日緊急時対応受付物件：専用部分内の住まいのトラブルは「シャーメゾンライフＳＵＰＰＯＲＴ２４」（月額１，３２０円税込）にご加入いただきます。／本物件はペット飼育可物件ですが、種類・大きさ・室内での飼育の可否等は問合せ先にご確認下さい。／火災保険へのご加入が条件となります。※ご入居中は、借家人賠償責任保険・個人賠償責任保険が付帯された火災保険へのご加入が必要となります。積水ハウス不動産グループでは、万一の事故の際、グループが連携して迅速に対応できる「シャーメゾンライフＧＵＡＲＤ」（*）へのご加入を推奨しております。*保険契約の取扱代理店は、積水ハウスシャーメゾンＰＭ関西（株）および積水ハウスシャーメゾンパートナーズ（株）となります。／積水ハウスシャーメゾンパートナーズの保証人不要プラン『らくらくパートナー』　に加入が必要です。［新規契約時］事務手数料：３３，０００円（税込）、［毎月］保証料：月額賃料等の２％／諸費用及びその他契約費用は別途打合せ／更新料：なし

No.000891800303

※消費税は10%として計算しています。※掲載されている図面・写真等は、作成方法や撮影方法・時期などにより実際とは異なる場合があります。※家具や車などは、配置のイメージであり、賃貸物件に付属しておりません（家具家電付き等の表示があるものを除く）。


**ポイントがたまる**
住んでいるだけでポイントが貯まり、住替え時に家賃が最大3ヶ月分無料に!

**らくらくパートナー**
気分も手間もお財布も、らくらく。保証人不要のらくらくパートナー



**株式会社タカラコンステレーション　阪急塚口店**
TEL:06-6423-5311
FAX:　06-6427-3025
兵庫県尼崎市南塚口町１丁目６－９
免許番号：国土交通大臣（５）第００６２０６号
所属団体：一般社団法人兵庫県宅地建物取引業協会／公益社団法人近畿地区不動産公正取引協議会


取引形態
仲介