Sha Maison
積水ハウス品質のお部屋を シャーメゾン ショップ Shop

阪神電鉄本線
打出駅　徒歩10分

2LDK
アパート

家賃 **90,000 円**　共益費等 0 円

敷金 50,000 円　契約一時金 100,000 円

モバイルで見る

駐車場 無料

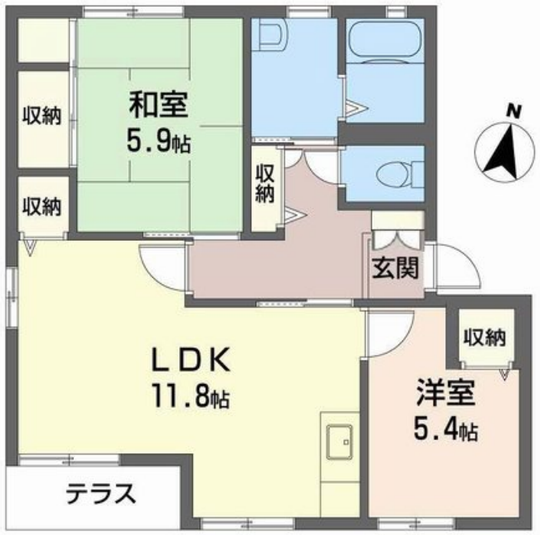

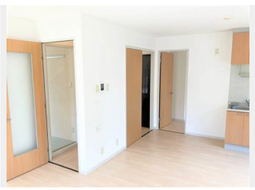

積水ハウスの賃貸住宅 シャーメゾン
Sha Maison

この物件のオススメポイント

【☆★エスト芦屋Ｂへようこそ★☆】ご覧頂き有難うございます！！駐車場１台付きです／ＴＶ付きモニターホン付きで訪問者を映像で確認できます／毎月お支払いいただく家賃でたまる【シャーメゾ・・・

この物件についている こだわり設備

- TVモニター付きインターホン
- 給湯設備
- 洗髪洗面台
- 温水洗浄便座
- 専用庭
- 駐車場無料

駐車場あり／インターネット対応／ＬＧＢＴＱフレンドリー／高齢者対応可／クーラースリーブ有／専用庭／カラーモニタ付ドアホン／給湯器（ガス）／洗髪洗面化粧台／トイレ（暖房洗浄便座）／バス・トイレ（セパレイト）

物件名	エスト芦屋Ｂ 0102号室
アクセス	阪神電鉄本線 打出駅 徒歩10分 ＪＲ東海道本線 芦屋駅 徒歩23分
所在地	兵庫県芦屋市南宮町１７番２９号
ランドマーク	-
間取り	2LDK／ＬＤＫ11.8 和室5.9 洋室5.4 (帖)
専有面積 / 向き	55.35㎡／南（角部屋）
築年月 / 構造	2000年3月下旬／軽量鉄骨・1階-2階建
入居 / 契約期間	即時／2年
駐車場	駐車場無料

入居諸条件備考

契約一時金は契約時に借主より貸主に支払われ返還されないお金です。／24時間365日緊急時対応受付物件：専用部分内の住まいのトラブルは「シャーメゾンライフＳＵＰＰＯＲＴ２４」（月額880円税込）にご加入いただきます。／ご入居にかかる諸費用として、クリーニング特約料（初回契約時） 44,000円（税込），鍵交換費用（初回契約時） 11,000円（税込）が必要です。／火災保険へのご加入が条件となります。※ご入居中は、借家人賠償責任保険・個人賠償責任保険が付帯された火災保険へのご加入が必要となります。積水ハウス不動産グループでは、万一の事故の際、グループが連携して迅速に対応できる「シャーメゾンライフＧＵＡＲＤ」（*）へのご加入を推奨しております。*保険契約の取扱代理店は、積水ハウス不動産関西（株）および積水ハウス不動産パートナーズ（株）となります。／積水ハウス不動産パートナーズの保証人不要プラン『らくらくパートナー』　に加入が必要です。［新規契約時］事務手数料：３３，０００円（税込）、［毎月］保証料：月額賃料等の２％／諸費用及び、契約に要する費用は別途打合せ／更新料：90,000円

※消費税は10%として計算しています。※掲載されている図面・写真等は、作成方法や撮影方法・時期などにより実際とは異なる場合があります。※家具や車などは、配置のイメージであり、賃貸物件に付属しておりません（家具家電付き等の表示があるものを除く）。

ポイントがたまる
住んでいるだけでポイントが貯まり、住替え時に家賃が最大3ヶ月分無料に!

らくらくパートナー
気分も手間もお財布も、らくらく。保証人不要のらくらくパートナー

シティネット株式会社　岡本店
TEL:078-436-5851
FAX:　078-436-5850
兵庫県神戸市東灘区本山北町３丁目４－２５ウェルコート岡本１０１号室
免許番号：兵庫県知事（６）第１０４１７号
所属団体：公益社団法人全日本不動産協会　兵庫県本部／公益社団法人近畿地区不動産公正取引協議会

取引形態
仲介