

Sha Maison

積水ハウス品質のお部屋を シャーメゾン ショップ Shop

阪急電鉄阪急神戸線

夙川駅 徒歩6分

モバイルで見る



1LDK
マンション

家賃 **118,000 円**

共益費等 6,000 円

敷金 50,000 円

契約一時金 300,000 円

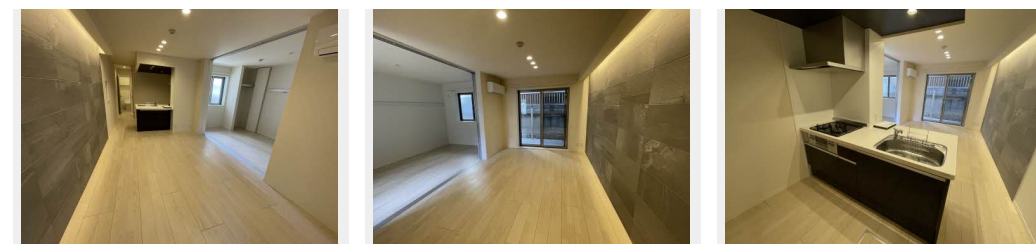

積水ハウスの賃貸住宅 シャーメゾン

Sha Maison

この物件の
オススメ
ポイント

阪急夙川駅まで徒歩6分、JRさくら夙川駅まで徒歩7分/インターネット無料 Wi-Fi対応/オートロック、カラーモニターホン、1キー・2ロック、シャッター雨戸などセキュリティに配慮/...

この物件についている こだわり設備

- 屋内共用廊下タイプ
- シャーメゾン ガーデنز
- 高遮音床システム
- 宅配BOX
- 耐震等級3
- インターネット無料(WiFi付)
- TVモニター付きインターホン
- オートロック
- 防犯カメラ
- 対面キッチン
- コンロ
- 3口コンロ

CATV (e o光TV) / オートロック・自動ドア / 宅配BOX / シャーメゾンガーデنز / ホテルライク / 駐輪場 (屋根付き) / 高遮音床システム「SHAI DD55」 / 防犯カメラ / 耐震等級3 / ゴミ集積場 (敷地内) / インターネット対応 / インターネット無料 (Wi-Fi対応) / LGBTQフレンドリー / 高齢者対応可 / 玄関鍵 (①キー②ロック) / カラーモニタ付ドアホン / システムキッチン / 3口ガスコンロ / 給湯器 (追焚機能付) / エコジョーズ / 給湯箇所 (浴室・台所・洗面所) / ユニツトバス1318 / 24H換気システム / 浴室乾燥機 / 洗髪洗面化粧台 / 洗濯機置場 (室内) / トイレ

入居諸条件備考

契約一時金は契約時に借主より貸主に支払われ返還されないお金です。/更新料: 50,000円 / 24時間365日緊急時対応受付物件: 専用部分内の住まいのトラブルは「シャーメゾンライフSUPPORT 24」(月額880円税込)へ別途加入要 / 上記入居諸条件以外に、町内会費 毎月 200円、クリーニング特約料 (初回契約時) 44,000円 (税込)、鍵交換費用 (初回契約時) 11,000円 (税込) が必要です。/火災保険へのご加入が条件となります。*ご入居中は、借家人賠償責任保険・個人賠償責任保険が付帯された火災保険へのご加入が必要となります。積水ハウス不動産グループでは、万一の事故の際、グループが連携して迅速に対応できる「シャーメゾンライフGUARD」(*)へのご加入を推奨しております。*保険契約の取扱代理店は、積水ハウス不動産関西(株)および積水ハウス不動産パートナーズ(株)となります。/積水ハウス不動産パートナーズの保証人不要プラン『らくらくパートナー』に加入が必要です。[新規契約時]事務手数料: 33,000円(税込)、[毎月]保証料: 月額賃料等の2%/諸費用及び、契約に要する費用は別途打合せ/更新料: 50,000円

物件名 トレノヴェ夙川 0101号室

間取り 1LDK/洋室6.7 LDK12 (帖)

アクセス 阪急電鉄阪急神戸線 夙川駅 徒歩6分
JR東海道線 さくら夙川駅 徒歩7分

専有面積 / 向き 50.81㎡ / 東 (角部屋)

所在地 兵庫県西宮市若松町 6 番 2

築年月 / 構造 2017年11月下旬 / 重量鉄骨・1階-3階建

入居 / 契約期間 即時 / 2年

ランドマーク -

駐車場 駐車場なし

※消費税は10%として計算しています。※掲載されている図面・写真等は、作成方法や撮影方法・時期などにより実際とは異なる場合があります。※家具や車などは、配置のイメージであり、賃貸物件に付属しておりません (家具家電付き等の表示があるものを除く)。

ポイントがたまる
住んでいるだけでポイントが貯まり、住替え時に家賃が最大3ヶ月分無料に!

らくらくパートナー
気分も手間もお財布も、らくらく。保証人不要のらくらくパートナー

都市住建株式会社 阪急夙川店
TEL:0798-36-3990
FAX: 0798-36-3991

兵庫県西宮市羽衣町 7-29
免許番号: 兵庫県知事 (6) 第 203057号
所属団体: 公益社団法人全日本不動産協会 兵庫県本部 / 公益社団法人近畿地区不動産公正取引協議会

取引形態 仲介