Sha Maison
積水ハウス品質のお部屋を シャーメゾン ショップ Shop

ＪＲ山陽本線
西明石駅　徒歩14分

モバイルで見る

2LDK
マンション

家賃 **127,000 円**　共益費等 11,000 円

敷金 30,000 円　契約一時金 250,000 円

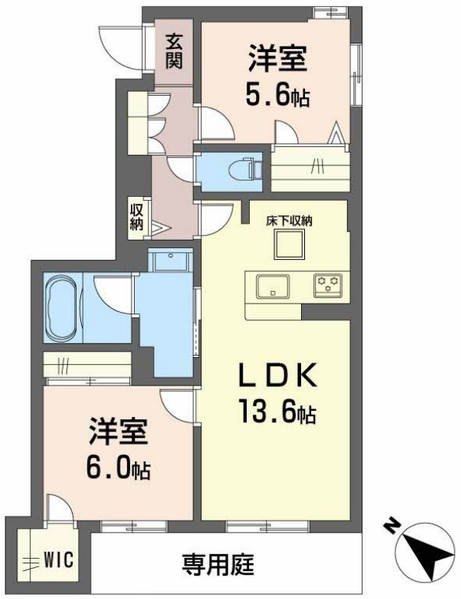

積水ハウスの賃貸住宅　シャーメゾン
Sha Maison

この物件のオススメポイント

子育て世帯・若者夫婦世帯限定。優遇賃料。【新築】西明石駅徒歩14分、南西向き2LDK。太陽光発電（入居者売電）、宅配BOX、無料Wi-Fi等、ペット相談可。

この物件についている こだわり設備

- ZEH
- 太陽光発電
- 耐震等級3
- 断熱等性能等級６
- 高遮音床システム
- 犬/猫相談可
- 屋内共用廊下タイプ
- エレベーター
- 宅配BOX
- IOT対応
- インターネット無料(WiFi付)
- U-NEXT見放題

駐車場あり／ＣＡＴＶ／インターネット対応／インターネット無料（Ｗｉ－Ｆｉ対応）／動画視聴サービス／ペット相談可（犬・猫可）／エレベーター／オートロック・自動ドア／共用玄関ドア／宅配ＢＯＸ／掲示板／ホテルライク／耐震等級３／階段灯／駐輪場（屋根付き）／高遮音床システム「ＳＨＡＩＤＤ５５」／防犯カメラ／消火器／植栽／ＬＧＢＴＱフレンドリー／高齢者対応可／玄関鍵（カードキー）／ＩＯＴ対応／カラーモニタ付ドアホン／対面キッチン／３口ガスコンロ／給湯器（追焚機能付）／エコジョーズ／給湯箇所（浴室・台所・洗面所）／バス・トイレ（セパレイト）／２４Ｈ換気システム／ユニットバス１４１８／浴室乾燥機（暖房乾燥）／洗髪洗面化粧台／洗面所独立／洗濯機置場（室内）／物干し／トイレ（暖房洗浄便座）／エアコン（３台設置）／全居室エアコ

物件名	シャーメゾン小久保【一部みらいエコ対象物件】 0102号室
アクセス	ＪＲ山陽本線 西明石駅 徒歩14分
所在地	兵庫県明石市小久保６丁目１２－６
ランドマーク	-
間取り	2LDK／洋室6 洋室5.6 ＬＤＫ13.6 (帖)
専有面積 / 向き	61.31㎡／南西（角部屋）
築年月 / 構造	2027年3月中旬／重量鉄骨・1階-3階建
入居 / 契約期間	2027年3月中旬／2年
駐車場	駐車場空有り／月11000円

入居諸条件備考

内覧・契約については、貸主の指定する仲介業者を介して行いますので、所定の仲介手数料が必要となります。／契約一時金は契約時に借主より貸主に支払われ返還されないお金です。／24時間365日緊急時対応受付物件：専用部分内の住まいのトラブルは「シャーメゾンライフＳＵＰＰＯＲＴ２４」（月額１，３２０円税込）にご加入いただきます。／本物件はペット飼育可物件ですが、種類・大きさ・室内での飼育の可否等は問合せ先にご確認下さい。／ご入居にかかる諸費用として、クリーニング特約料（初回契約時） 77,000円（税込），スマートロック設定費用16,500円が必要です。／火災保険へのご加入が条件となります。※ご入居中は、借家人賠償責任保険・個人賠償責任保険が付帯された火災保険へのご加入が必要となります。積水ハウス不動産グループでは、万一の事故の際、グループが連携して迅速に対応できる「シャーメゾンライフＧＵＡＲＤ」（*）へのご加入を推奨しております。 *保険契約の取扱代理店は、積水ハウスシャーメゾンＰＭ関西（株）および積水ハウスシャーメゾンパートナーズ（株）となります。／積水ハウスシャーメゾンパートナーズの保証人不要プラン『らくらくパートナー』 に加入が必要です。［新規契約時］事務手数料：３３，０００円（税込）、［毎月］保証料：月額賃料等の２％／諸費用及びその他契約費用は別途打合せ／更新料：新賃料の1ヶ月分

No.001203500102

※消費税は10%として計算しています。※掲載されている図面・写真等は、作成方法や撮影方法・時期などにより実際とは異なる場合があります。※家具や車などは、配置のイメージであり、賃貸物件に付属しておりません（家具家電付き等の表示があるものを除く）。

ポイントがたまる
住んでいるだけでポイントが貯まり、住替え時に家賃が最大3ヶ月分無料に!

らくらくパートナー
気分も手間もお財布も、らくらく。保証人不要のらくらくパートナー

積水ハウスシャーメゾンＰＭ関西株式会社　神戸賃貸営業所
TEL:078-242-8441
FAX:　078-242-8180
兵庫県神戸市中央区小野柄通７丁目１番１号日本生命三宮駅前ビル３階
免許番号：国土交通大臣（１）第１０７７９号
所属団体：（公社）首都圏不動産公正取引協議会／（公財）日本賃貸住宅管理協会

取引形態
貸主