ShaMaison
積水ハウス品質のお部屋を シャーメゾン ショップ Shop

阪急電鉄阪急神戸線
園田駅　徒歩12分

1LDK
アパート

モバイルで見る

家賃 **88,000 円**　　共益費等 4,000 円

敷金 30,000 円　　契約一時金 180,000 円



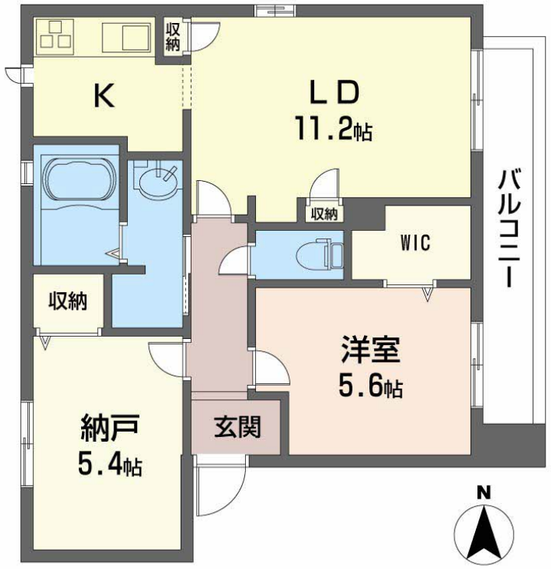

積水ハウスの賃貸住宅　シャーメゾン
ShaMaison

この物件の**オススメポイント**

この物件についている こだわり設備

- 宅配BOX
- インターネット無料(WiFi付)
- TVモニター付きインターホン
- 浴室乾燥機
- 追い焚き給湯
- 3口コンロ
- コンロ
- 給湯設備
- 洗髪洗面台
- 温水洗浄便座

駐車場あり／ＣＡＴＶ／ＢＳ／インターネット無料（Ｗｉ－Ｆｉ対応）／宅配ＢＯＸ／インターネット対応／ＬＧＢＴＱフレンドリー／高齢者対応可／バルコニー／クーラースリーブ有／モニタ付ドアホン／独立キッチン／３口フラットコンロ／給湯器（追焚機能付）／給湯器（ガス）／浴室乾燥機／洗髪洗面化粧台／トイレ（洗浄機能付便座）／バス・トイレ（セパレイト）／洗面所独立／３口ガスコンロ／都市ガス

物件名	ボナールコート C202号室
アクセス	阪急電鉄阪急神戸線 園田駅 徒歩12分 阪急電鉄阪急宝塚線 服部天神駅 徒歩33分
所在地	兵庫県尼崎市東園田町１丁目１７８－３
ランドマーク	-
間取り	1LDK+S(納戸)／ＬＤＫ11.2 洋室5.6 Ｓ5.4 (帖)
専有面積 / 向き	53.6㎡／東（角部屋）
築年月 / 構造	2007年3月下旬／軽量鉄骨・2階-2階建
入居 / 契約期間	2026年12月中旬／2年
駐車場	駐車場空有り／月14300円 駐車場敷金別途要

入居諸条件備考

契約一時金は契約時に借主より貸主に支払われ返還されないお金です。／24時間365日緊急時対応受付物件：専用部分内の住まいのトラブルは「シャーメゾンライフＳＵＰＰＯＲＴ２４」（月額１，３２０円税込）にご加入いただきます。／ご入居にかかる諸費用として、クリーニング特約料（初回契約時） 77,000円（税込），鍵交換費用（初回契約時） 16,500円（税込）が必要です。／火災保険へのご加入が条件となります。※ご入居中は、借家人賠償責任保険・個人賠償責任保険が付帯された火災保険へのご加入が必要となります。積水ハウス不動産グループでは、万一の事故の際、グループが連携して迅速に対応できる「シャーメゾンライフＧＵＡＲＤ」（*）へのご加入を推奨しております。*保険契約の取扱代理店は、積水ハウスシャーメゾンＰＭ関西（株）および積水ハウスシャーメゾンパートナーズ（株）となります。／積水ハウスシャーメゾンパートナーズの保証人不要プラン『らくらくパートナー』　に加入が必要です。［新規契約時］事務手数料：３３，０００円（税込）、［毎月］保証料：月額賃料等の２％／諸費用及びその他契約費用は別途打合せ／更新料：新賃料の1ヶ月分

No.11365400C202

※消費税は10%として計算しています。※掲載されている図面・写真等は、作成方法や撮影方法・時期などにより実際とは異なる場合があります。※家具や車などは、配置のイメージであり、賃貸物件に付属しておりません（家具家電付き等の表示があるものを除く）。

ポイントがたまる
住んでいるだけでポイントが貯まり、住替え時に家賃が最大3ヶ月分無料に!

らくらくパートナー
気分も手間もお財布も、らくらく。保証人不要のらくらくパートナー

ウエスト・ワン
TEL:06-6494-4055
FAX:　06-6494-4066

兵庫県尼崎市東園田町５丁目１１７－４藤本ビル１階
免許番号：兵庫県知事（４）第２０３９９８号
所属団体：一般社団法人兵庫県宅地建物取引業協会／公益社団法人近畿地区不動産公正取引協議会

取引形態
仲介