ShaMaison
積水ハウス品質のお部屋を シャーメゾン ショップ Shop

ＪＲ福知山線
塚口駅　徒歩5分

2LDK
マンション

家賃 **170,000 円**　　共益費等 11,000 円

敷金 30,000 円　　契約一時金 340,000 円

モバイルで見る



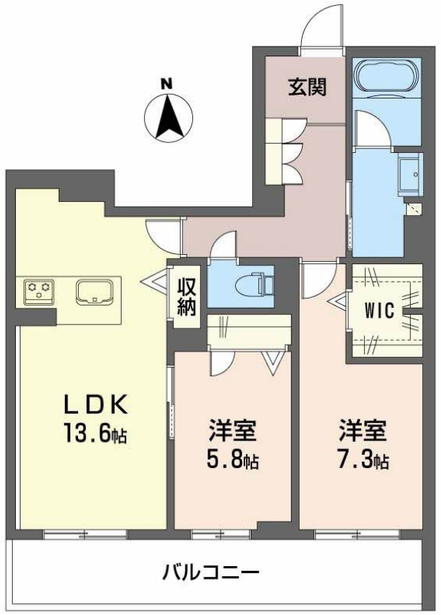

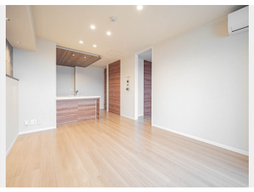

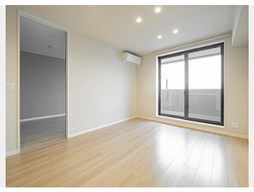



この物件の**オススメポイント**

この物件についている こだわり設備

- 太陽光発電
- 断熱等性能等級６
- 高遮音床システム
- 犬/猫相談可
- 屋内共用廊下タイプ
- エレベーター
- 宅配BOX
- IOT対応
- スマートロック
- インターネット無料(WiFi付)
- オートロック
- 防犯カメラ

駐車場あり／エレベーター／オートロック・自動ドア／共用玄関ドア／宅配ＢＯＸ／掲示板／ホテルライク／階段灯／屋外共用水栓／ゴミ集積場（敷地内）／駐輪場（屋根付き）／高遮音床システム「ＳＨＡＩＤＤ５５」／防犯カメラ／消火器／植栽／ＬＧＢＴＱフレンドリー／インターネット無料（Ｗｉ－Ｆｉ対応）／ペット相談可（犬・猫可）／ＣＡＴＶ（ｅｏ光ＴＶ）／インターネット対応／カラーモニタ付ドアホン／対面キッチン／３口ガスコンロ／給湯器（追焚機能付）／エコジョーズ／給湯箇所（浴室・台所・洗面所）／バス・トイレ（セパレイト）／ユニットバス１４１８／２４Ｈ換気システム／浴室乾燥機（暖房乾燥）／洗髪洗面化粧台／洗面所独立／洗濯機置場（室内）／物干し／室内物干し／トイレ（暖房洗浄便座）／エアコン　１台／クーラースリーブ有／断熱複層ガラス／ＡＰ用フ

物件名	Ｚｉｎｎｉａ　ｅｌｅｇａｎｓ　塚口 0302号室
アクセス	ＪＲ福知山線 塚口駅 徒歩5分 阪急電鉄阪急神戸線 塚口駅 徒歩18分
所在地	兵庫県尼崎市上坂部２丁目４－２４
ランドマーク	-
間取り	2LDK／洋室7.3 洋室5.8 ＬＤＫ13.6 (帖)
専有面積 / 向き	68.54㎡／南
築年月 / 構造	2025年10月上旬／重量鉄骨・3階-3階建
入居 / 契約期間	2026年12月中旬／2年
駐車場	駐車場空有り／月16500円

入居諸条件備考

契約一時金は契約時に借主より貸主に支払われ返還されないお金です。／24時間365日緊急時対応受付物件：専用部分内の住まいのトラブルは「シャーメゾンライフＳＵＰＰＯＲＴ２４」（月額１，３２０円税込）にご加入いただきます。／本物件はペット飼育可物件ですが、種類・大きさ・室内での飼育の可否等は問合せ先にご確認下さい。／ご入居にかかる諸費用として、町内会費 毎月 100円，クリーニング特約料（初回契約時） 77,000円（税込），スマートロック設定費用16,500円が必要です。／火災保険へのご加入が条件となります。※ご入居中は、借家人賠償責任保険・個人賠償責任保険が付帯された火災保険へのご加入が必要となります。積水ハウス不動産グループでは、万一の事故の際、グループが連携して迅速に対応できる「シャーメゾンライフＧＵＡＲＤ」（*）へのご加入を推奨しております。*保険契約の取扱代理店は、積水ハウスシャーメゾンＰＭ関西（株）および積水ハウスシャーメゾンパートナーズ（株）となります。／積水ハウスシャーメゾンパートナーズの保証人不要プラン『らくらくパートナー』　に加入が必要です。［新規契約時］事務手数料：３３，０００円（税込）、［毎月］保証料：月額賃料等の２%／諸費用及びその他契約費用は別途打合せ／更新料：新賃料の1ヶ月分

No.001134000302

※消費税は10%として計算しています。※掲載されている図面・写真等は、作成方法や撮影方法・時期などにより実際とは異なる場合があります。※家具や車などは、配置のイメージであり、賃貸物件に付属しておりません（家具家電付き等の表示があるものを除く）。

ポイントがたまる
住んでいるだけでポイントが貯まり、住替え時に家賃が最大3ヶ月分無料に!

らくらくパートナー
気分も手間もお財布も、らくらく。保証人不要のらくらくパートナー

ウエスト・ワン
TEL:06-6494-4055
FAX:　06-6494-4066

兵庫県尼崎市東園田町５丁目１１７－４藤本ビル１階
免許番号：兵庫県知事（４）第２０３９９８号
所属団体：一般社団法人兵庫県宅地建物取引業協会／公益社団法人近畿地区不動産公正取引協議会

取引形態
仲介