ShaMaison
積水ハウス品質のお部屋を シャーメゾン ショップ Shop

阪急電鉄阪急神戸線
塚口駅　徒歩7分

1LDK
マンション

家賃 **108,000 円**　　共益費等 9,500 円

敷金 30,000 円　　契約一時金 220,000 円

モバイルで見る

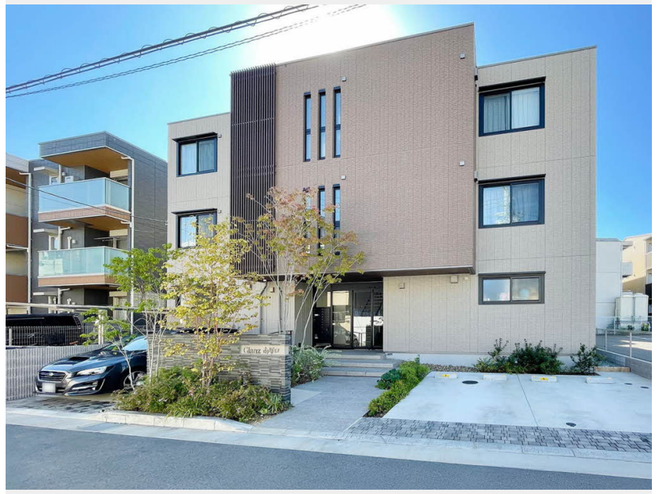

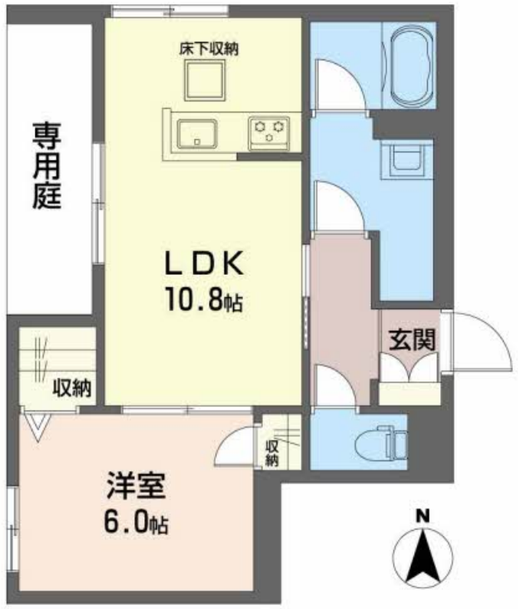

積水ハウスの賃貸住宅 シャーメゾン
ShaMaison

この物件の**オススメポイント**

お部屋探しなら、まずは「シャーメゾン」をチェック！

この物件についている こだわり設備

- 耐震等級3
- 高遮音床システム
- シャーメゾンガーデンズ
- 屋内共用廊下タイプ
- エレベーター
- 宅配BOX
- インターネット無料(WiFi付)
- オートロック
- 防犯カメラ
- 電動シャッター
- TVモニター付きインターホン
- 浴室乾燥機

駐車場あり／ＣＡＴＶ（ｅｏ光ＴＶ）／インターネット対応／インターネット無料（Ｗｉ－Ｆｉ対応）／エレベーター／オートロック・自動ドア／宅配ＢＯＸ／シャーメゾンガーデンズ／耐震等級３／ホテルライク／ゴミ集積場（敷地内）／駐輪場（屋根付き）／高遮音床システム「ＳＨＡＩＤＤ５５」／防犯カメラ／玄関鍵（①キー②ロック）／玄関鍵（非接触キー）／カラーモニタ付ドアホン／システムキッチン／対面キッチン／３口ガスコンロ／給湯器（追焚機能付）／エコジョーズ／バス・トイレ（セパレイト）／ユニットバス１３１８／浴室乾燥機（暖房乾燥）／洗髪洗面化粧台／洗濯機置場（室内）／トイレ（暖房洗浄便座）／エアコン　１台／断熱複層ガラス／ＡＰ用フローリング／雨戸（電動シャッタータイプ）／床下収納庫（１階のみ）／全身ミラー／建築物省エネ性能表示制度（BELS）／

物件名	Ｇｌａｎｚ南塚口 0105号室
アクセス	阪急電鉄阪急神戸線 塚口駅 徒歩7分 ＪＲ福知山線 塚口駅 徒歩15分
所在地	兵庫県尼崎市南塚口町２丁目３５－６
ランドマーク	-
間取り	1LDK／洋室6 ＬＤＫ10.8 (帖)
専有面積 / 向き	43.92㎡／西（角部屋）
築年月 / 構造	2023年9月下旬／重量鉄骨・1階-3階建
入居 / 契約期間	2027年2月中旬／2年
駐車場	駐車場空有り／月16500円 駐車場敷金別途要

入居諸条件備考

契約一時金は契約時に借主より貸主に支払われ返還されないお金です。／24時間365日緊急時対応受付物件：専用部分内の住まいのトラブルは「シャーメゾンライフＳＵＰＰＯＲＴ２４」（月額１，３２０円税込）にご加入いただきます。／火災保険へのご加入が条件となります。※ご入居中は、借家人賠償責任保険・個人賠償責任保険が付帯された火災保険へのご加入が必要となります。積水ハウス不動産グループでは、万一の事故の際、グループが連携して迅速に対応できる「シャーメゾンライフＧＵＡＲＤ」（*）へのご加入を推奨しております。*保険契約の取扱代理店は、積水ハウスシャーメゾンＰＭ関西（株）および積水ハウスシャーメゾンパートナーズ（株）となります。／積水ハウスシャーメゾンパートナーズの保証人不要プラン『らくらくパートナー』　に加入が必要です。［新規契約時］事務手数料：３３，０００円（税込）、［毎月］保証料：月額賃料等の２%／諸費用及びその他契約費用は別途打合せ／更新料：なし

No.000996600105

※消費税は10%として計算しています。※掲載されている図面・写真等は、作成方法や撮影方法・時期などにより実際とは異なる場合があります。※家具や車などは、配置のイメージであり、賃貸物件に付属しておりません（家具家電付き等の表示があるものを除く）。

ポイントがたまる
住んでいるだけでポイントが貯まり、住替え時に家賃が最大3ヶ月分無料に!

らくらくパートナー
気分も手間もお財布も、らくらく。保証人不要のらくらくパートナー

シティネット株式会社　阪神尼崎店
TEL:06-6414-3232
FAX:　06-6414-3242
兵庫県尼崎市御園町２７番３号　さきタワー１階
免許番号：兵庫県知事（６）第１０４１７号
所属団体：公益社団法人全日本不動産協会　兵庫県本部／公益社団法人近畿地区不動産公正取引協議会

取引形態
仲介